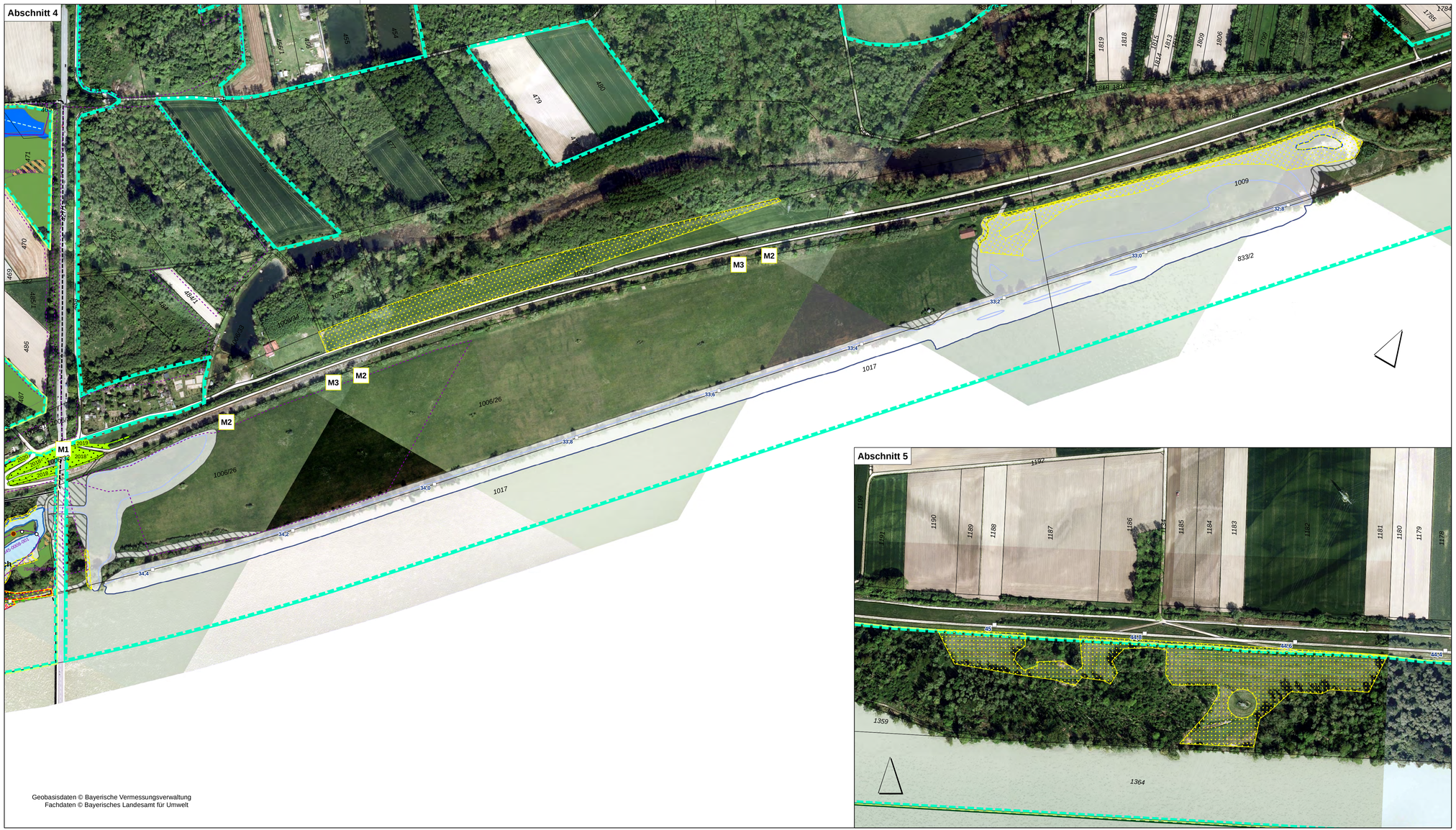

Geobasisdaten © Bayerische Vermessungsverwaltung
Fachdaten © Bayerisches Landesamt für Umwelt

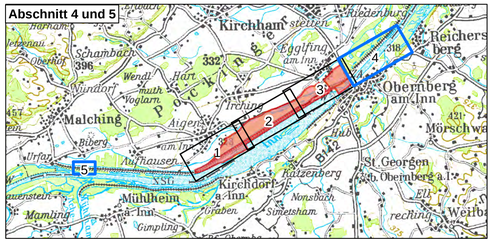

Plangrundlage: Koordinatensystem: Deutschland DHDN-Gauss-Krüger Zone 4 (EPSG: 31468)
Orthophotos aus Befliegung 2018

Änd.	Datum	Name	Bemerkungen
C			
B	16.02.2022	Weismeier	Verkleinerung gepl. Abwasserflächen an der Brücke im Projekt Unterwasserstrukturierung aufgrund SIN staatl. Bauamt vom 27.05.2021
A	21.12.2020	Weismeier	Beschriftung A2 und A5 entfernt

Projekt: | Plangrt.: Maßnahmen

Planer:

Verbund
Innwerk AG
Schulstraße 2
D-84533 Stammham

werner consult
Ziviltechnikergesellschaft m.b.H.
Leithastraße 10, A-1200 Wien
wien@wernerconsult.at

Zauner GmbH
Technisches Büro Zauner GmbH
Marktstraße 35, A-4090 Engelhartszell
ezb@ezb-fuss.at

Landschaft + Plan Passau
Passauer Str. 21, D-94127 Neuburg a. Inn
info@landschaftundplan-passau.de

Plan-Nr.: 14.01.03.04B

Maßstab: 1:2.500

Innkraftwerk Egglfing-Obernberg
Durchgängigkeit und Lebensraum
Umgehungsgewässer

	Datum	Name
Gez:	05.12.2019	Weismeier
Gepr:	05.12.2019	Herrmann
Ges:	05.12.2019	Herrmann
KKS-gepr:		
Freigabe:		

FFH-/ SPA-Verträglichkeitsuntersuchung
für das FFH-Gebiet DE 7744-371 Salzach und Unterer Inn
und das SPA-Gebiet DE 7744-471 Salzach und Inn
Wirkungen auf maßgebliche Bestandteile des FFH- und SPA-Gebietes sowie
Maßnahmen zur Schadensbegrenzung

Freigabe AHP Fachbereich: | Plangröße: | Maßstab: | CAD-Anwendung: | CSO: | CS1FD:

Fremdfirmen-Nr.: | Aufbewahrungsort: | Blatt von Blätter

KKS: Projekt-Nr. | Ersteller | Zähler | Gebäude | Bauteilnummer | Ortsbezug | Anlagenteilnummer | Funktion | Funktion/Bauwerk | Aggregat/Raum | Art | Nummer | Ausführung

DCC(UAS): Gebäude | Ebene | Raum | Bauteil

Projekt-Nr.	Ersteller	Zähler	Funktion/Bauwerk	Aggregat/Raum	Art	Nummer
GEO	A006	LAPP1	A00041	00	BFE	01SHT

DCC(UAS): CLD010