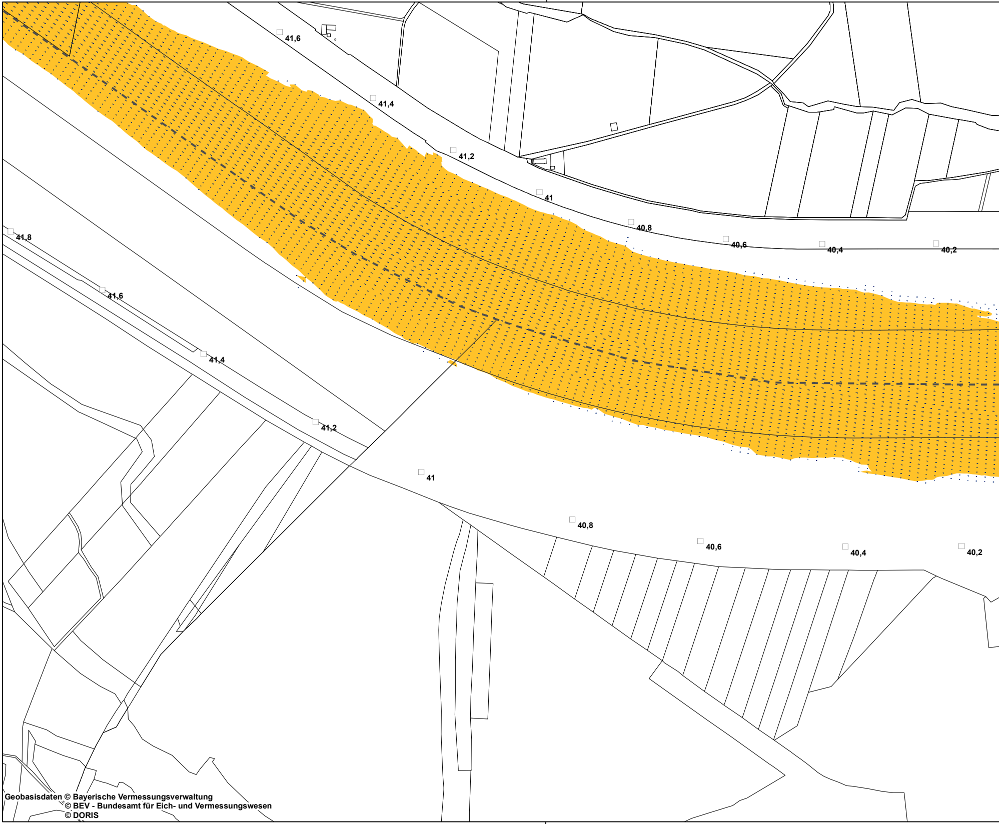
41,6
41,4
41,2
41
40,8
40,6
40,4
40,2
41,8
41,6
41,4
41,2
41
40,8
40,6
40,4
40,2

Geobasisdaten © Bayerische Vermessungsverwaltung
© BEV - Bundesamt für Eich- und Vermessungswesen
© DORIS

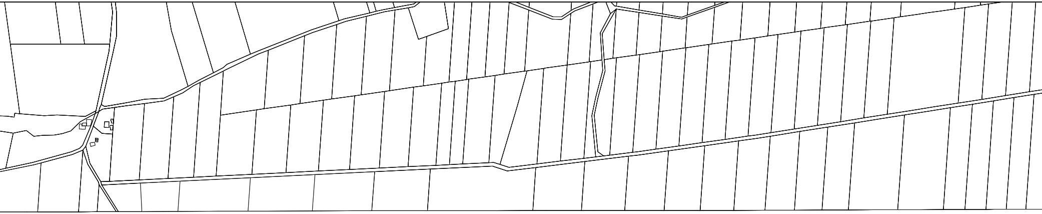

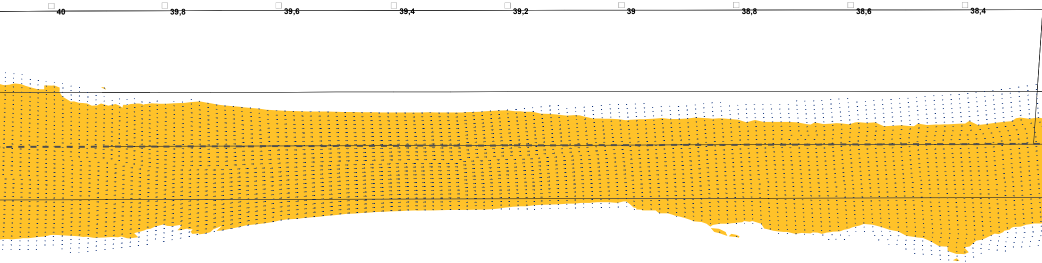
40
39,8
39,6
39,4
39,2
39
38,8
38,6
38,4

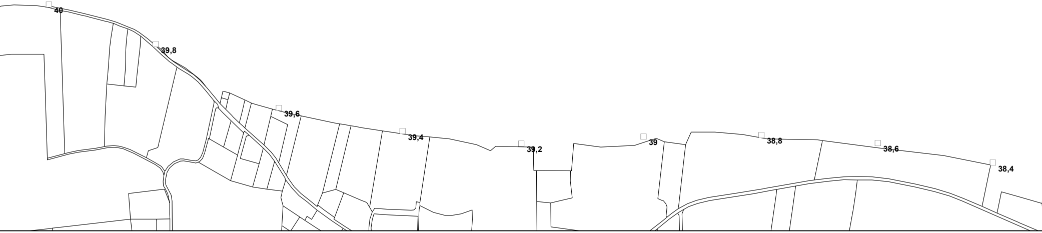
40
39,8
39,6
39,4
39,2
39
38,8
38,6
38,4

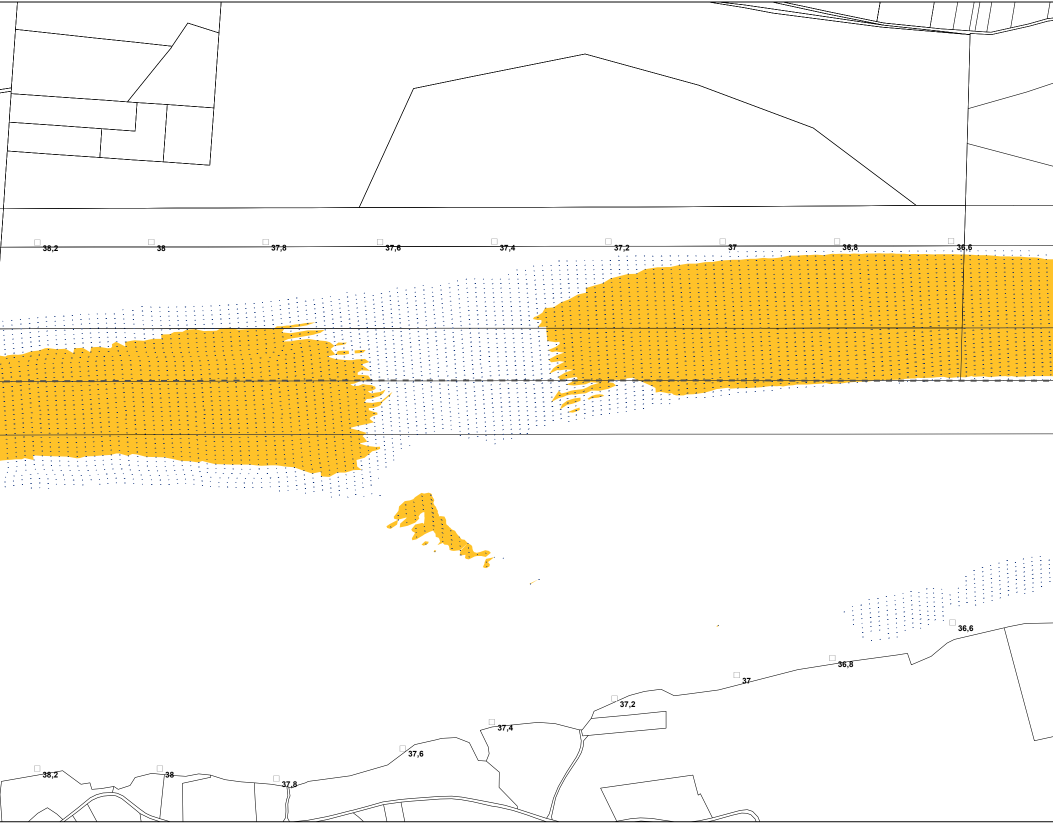
38,2
38
37,8
37,6
37,4
37,2
37
36,8
36,6
36,6
36,8
37
37,2
37,4
37,6
38,2
38
37,8

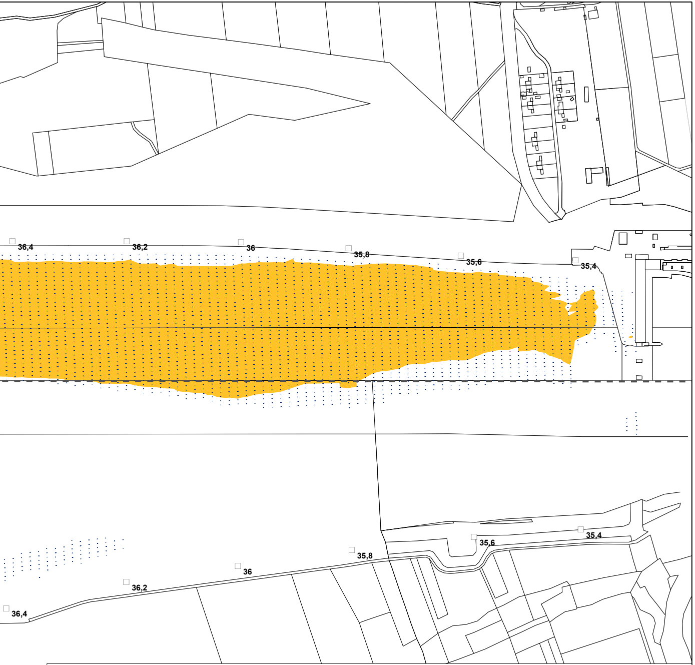
36,4
36,2
36
35,8
35,6
35,4
35,8
36
36,2
36,4
35,6
35,4

Fließgeschwindigkeit m/s bei NQ - Bestand

(Datengrundlage Aquasoli November 2021)

🟧	0.10 - 0.20
🟨	0.20 - 0.30
🟨	0.30 - 0.40

Fließrichtung / Fließgeschwindigkeit

→	0,40 m/s
·	0,10 m/s

Sonstiges

☐ 45	Flusskilometrierung
----	Staatsgrenze
☐	Flurgrenzen

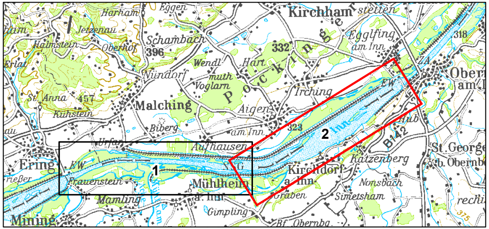
Harham
Eggen
Kirchham
Jetzenau
Halmstein
Oberhof
Schambach
396
Eggfling am Inn
318
Erlat
Wendl
332
Hart
Nündorf
muth
Voglarn
Pocking
Ober am I
St. Anna
457
Kühstein
Malching
Irching
Aigen
Biberg
am Inn
323
2
Inn
B12
Urfar
Aufhausen
St. George b. Oberndorf
Ering
EW
Frauenstein
1
Mühlheim a. Inn
Kirchdorf a. Inn
Katzenberg
Nonsbach
Graben
Simetsham
Mamling
Gimpling
Bf. Obernbg
Mining
375

Plangrundlage: Koordinatensystem: Deutschland DHDN-Gauss-Krüger Zone 4 (EPSG: 31468)

Änd.	Datum	Name	Bemerkungen
D			
C			
B			
A			

Planart: Bestandsplan

Planer:

Verbund

Innwerk AG
Schulstraße 2
D-84533 Stammham

Landschaft + Plan • Passau
Passauer Str. 21, D-94127 Neuburg a. Inn
info@landschaftundplan-passau.de

Landschaft + Plan Passau

Plan-Nr.: 28.41

Innkraftwerk Egglfing-Obernberg
Weiterbetrieb

Maßstab: 1:5.000

	Datum	Name
Gez:	30.11.2021	Weismeier
Gepr:	30.11.2021	Herrmann
Ges:	30.11.2021	Herrmann
KKS–gepr:		
Freigabe:		

Gutachten naturschutzfachlich optimierter Wehrbetrieb

Fließgeschwindigkeiten bei NQ - Bestand - Blatt 2

Freigabe AHP Fachbereich:
Plangröße:
Maßstab:
CAD–Anwendung:
GS0:
GS1F0:

Fremdfirmen–Nr.
Aufstellungsort +
Blatt von Blätter /

SKS: Vorzeichen, S1, S2, S3 | Gliederung | Projekt–Nr. | Gliederung | Ersteller | Gliederung | Dokumenttyp | Zählteil | Gliederung | Blattnummer | Gliederung | Änderungsindex | Planstatus | Planart | KKS: Vorzeichen, GA: G, Funktion/Bauwerk: F0, F1, F2, F3, FN, Aggregat/Raum: A1, A2, AN, A3 | DCC(UAS): Vorzeichen

* A A A / A N N N / A A A A N / A N N N N N / N N / A A A = N N A A A N N A A N N N A & A A A N N N

* ~ ~ ~ ~ ~ = &