

Anlage (1)

LAGEPLÄNE

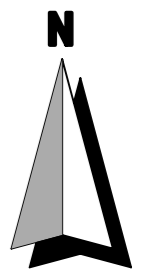
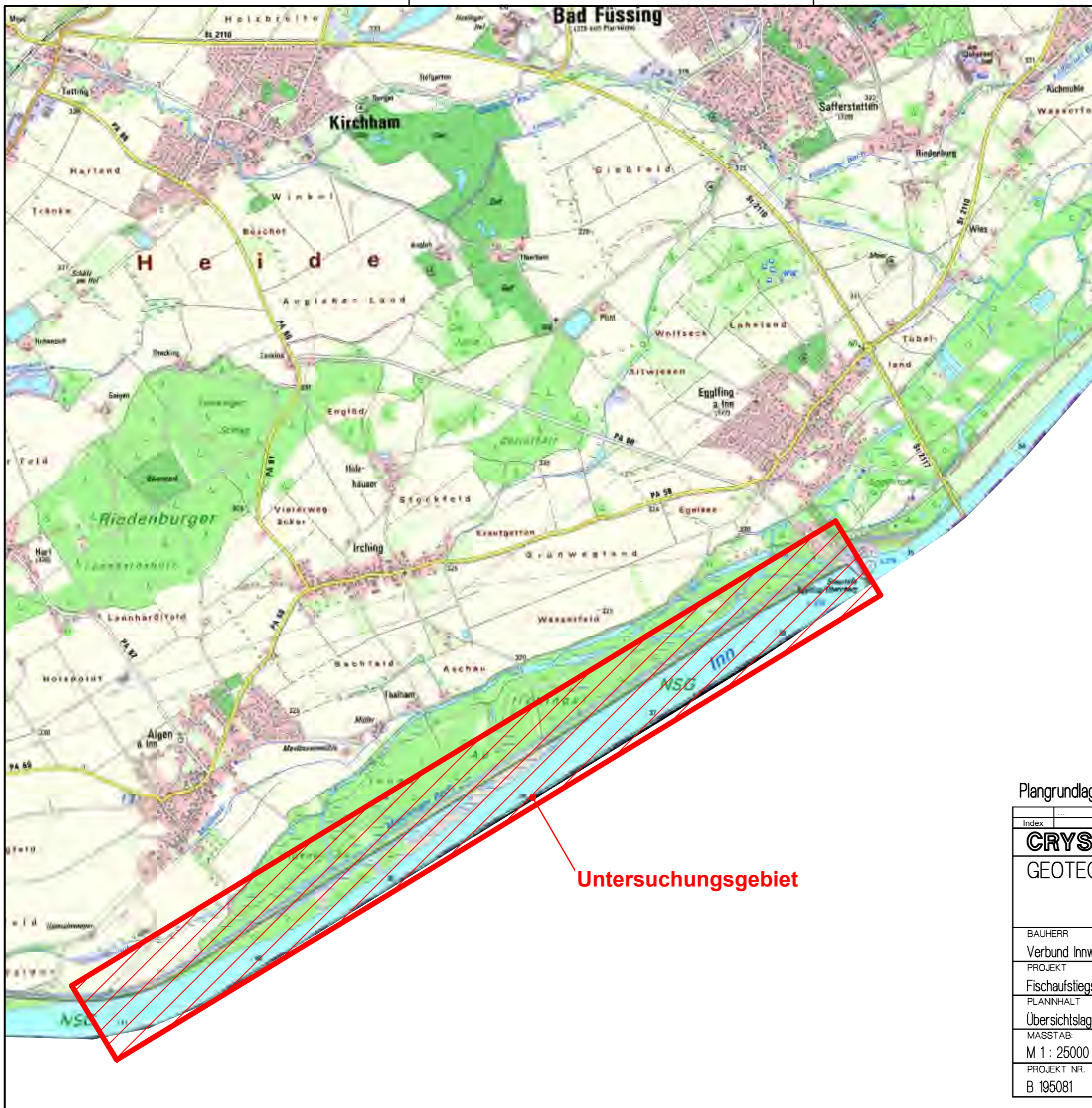

Plangrundlage: BayernAtlas plus

Index	Bemerkung	geänd. am	Name	gepr. am	Name
CRYSTAL					
GEOTECHNIK		BERATENDE INGENIEURE & GEOLOGEN GMBH INSTITUT FÜR ERD- UND GRUNDBAU HYDROGEOLOGISCHE BERATUNG HOFSTATTSTRASSE 28 D - 86919 UTTING TELEFON 08906/480 + 1432 SCHUSTERGASSE 14 D-83612 WASSERBURG TELEFON 08071/92278-0 E-Mail: wbg@crystal-geotechnik.de			
BAUHERR					
Verbund Innwerk GmbH, Stammham					
PROJEKT					
Fischaufstiegsanlage Egglfing					
PLANINHALT					
Übersichtslageplan					
MASSTAB:	GEZEICHNET	DATUM	GEPRÜFT		
M 1 : 25000	NP	28.02.2019	BI		
PROJEKT NR.	PLAN NR.	ANLAGE			
B 195081		1.1			

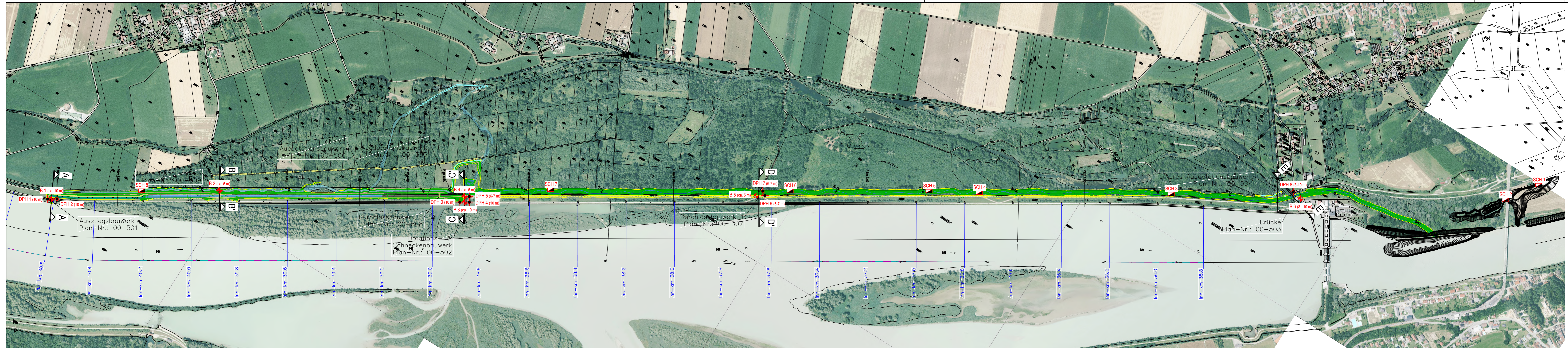

- Legende:**
- ⊕ B Rammbohrung
 - ⊕ DPH schwere Rammsondierung
 - ▬ SCH Schurf
 - ▬ Schnittführung

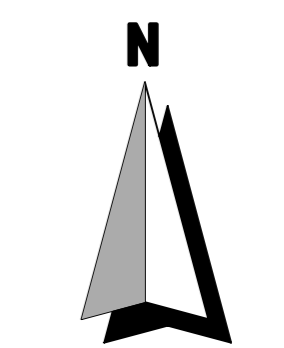

Plangrundlage: Übersichtslageplan Bodenerkundung_Vorabzug vom 23.01.2019

Index	Bemerkung	geänd. am	Name	gepr. am	Name
CRYSTAL					
GEOTECHNIK					
			BERATENDE INGENIEURE & GEOLOGEN GMBH		
			INSTITUT FÜR ERD- UND GRUNDBAU HYDROGEOLOGISCHE BERATUNG		
			HOFSTATTSTRASSE 28 D - 86619 UTING TELEFON 08906/480 + 1432		
			SCHLUSTERGASSE 14 D-83512 WASSERBURG TELEFON 08071/92278-0		
			E-Mail: wbg@crystal-geotechnik.de		
BAUHERR					
Verbund Innwerk GmbH, Stammham					
PROJEKT					
Fischaufliegsanlage Eggling					
PLANINHALT					
Lageplan mit geplanten Aufschlusspunkten					
MASSTAB	GEZEICHNET	DATUM	GEPRÜFT		
M 1: 5000	NP	28.02.2019	BI		
PROJEKT NR.	PLAN NR.	ANLAGE			
B 195081		1.2			

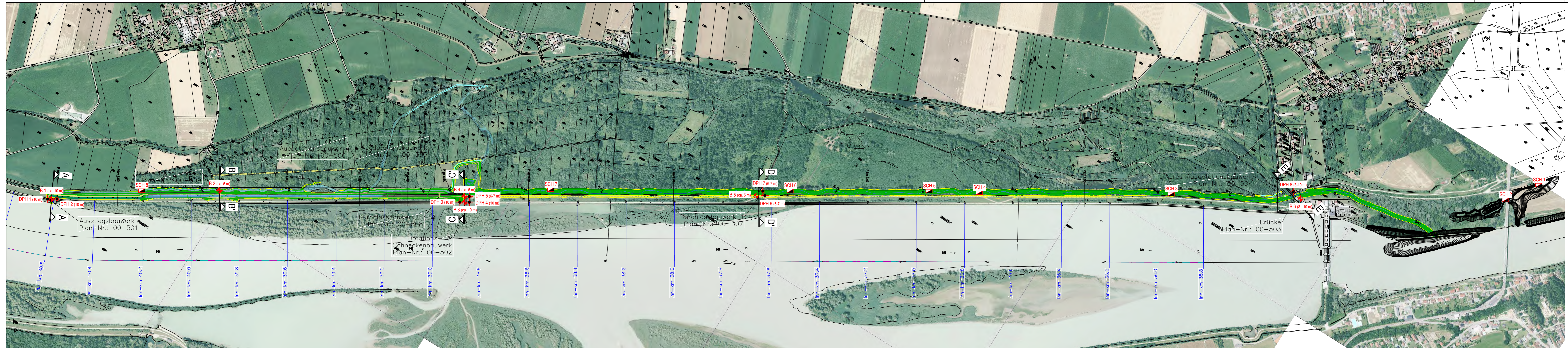

- Legende:**
- B Rammkernbohrung
 - DPH schwere Rammsondierung
 - SCH Schurf
 - Schnittführung

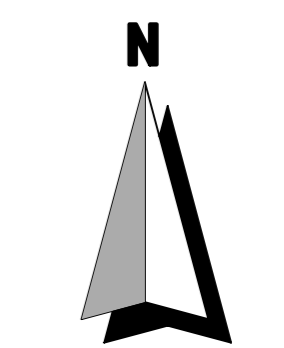

Plangrundlage: Übersichtslageplan Bodenerkundung_Vorabzug vom 23.01.2019

Index	Bemerkung	geänd. am	Name	gepr. am	Name
CRYSTAL					
GEOTECHNIK					
BERATENDE INGENIEURE & GEOLOGEN GMBH					
INSTITUT FÜR ERD- UND GRUNDBAU HYDROGEOLOGISCHE BERATUNG HOFSTATTSTRASSE 28 D - 86619 UTING TELEFON 08906/480 + 1432 SCHLÜSTERGASSE 14 D-83512 WASSERBURG TELEFON 08071/92278-0 E-Mail: wbg@crystal-geotechnik.de					
BAUHERR					
Verbund Innwerk GmbH, Stammham					
PROJEKT					
Fischaufliegsanlage Eggling					
PLANINHALT					
Lageplan mit geplanten Aufschlusspunkten					
MASSTAB	GEZEICHNET	DATUM	GEPRÜFT		
M 1: 5000	NP	28.02.2019	BI		
PROJEKT NR.	PLAN NR.	ANLAGE			
B 195081		1.2			