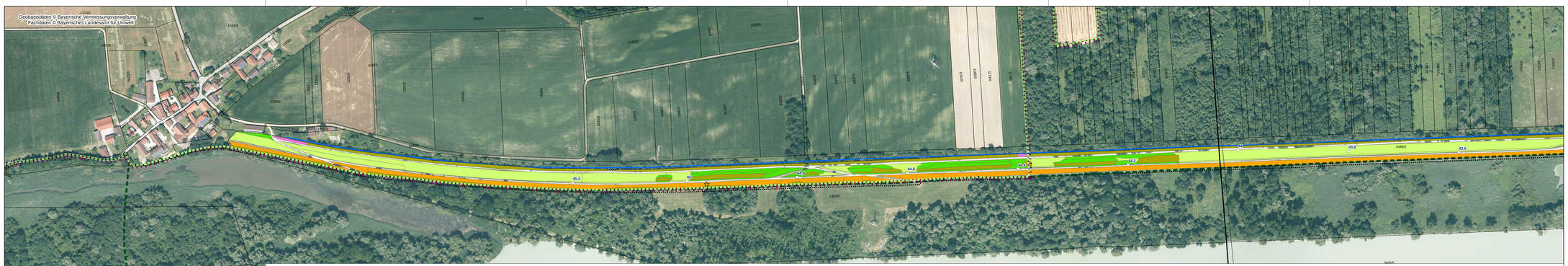

Pflege

Mahd alle zwei Jahre auf jährlich wechselnden Teilflächen, Mähgut abfahren

Einmalige Mahd Ende September/Anfang Oktober alle zwei Jahre auf wechselnden Teilflächen (100m Abschnitte)
(Pflege Gewässerbegleitende Hochstaudenbestände)

Mahd einmal pro Jahr, Mähgut abfahren

Einmalige Mahd Mitte August (Pflege Halbtrockenrasen)

Mahd zweimal pro Jahr, Mähgut abfahren (Glatthaferwiesen)

Mahd in der ersten Junihälfte und in der zweiten Augusthälfte

Mahd in der ersten Junihälfte und zweiten Augusthälfte
Belassen von wandernden Brachstreifen auf 10-20% der Fläche

Mahd in der ersten Junihälfte und zweiten Septemberhälfte

Mahd zweimal pro Jahr, bei Bedarf Entfernen von Gehölzaufkommen
Entwicklungspflege zu artenreichen Wiesen auf bisherigen Gehölzflächen, Mahd in den ersten zwei Entwicklungsjahren nach Bedarf (ökologisch Baubegleitung)

Mahd zweimal pro Jahr, zweite Mahd alle zwei Jahre später, Mähgut abfahren

Mahd zweimal pro Jahr: erste Mahd in der ersten Junihälfte und jährlicher Wechsel der Herbstmahd zwischen Mahd in der zweiten Augusthälfte und Mahd in der zweiten Oktoberhälfte

Mahd dreimal pro Jahr, Abfuhr des Mähguts (neophytenreiche Bestände)

Mahd Ende Mai, Ende Juli sowie Ende August

Sonstige Pflegeanforderungen

★ Alle drei Jahre bei erster Mahd in wandernden Brachestreifen einbeziehen

Entwicklung und Pflege von artenreichen Säumen und Hochstaudenfluren an den künftigen Gehölzrändern auf der landseitigen Dammböschung (ohne Darstellung)

- Mahd von 50% der Säume in zweijährigem Wechsel auf räumlich verschiedenen Saumabschnitten (alternierende Turnusmahd) zusammen mit der Wiesenherbstmahd
- Abfuhr des Mähgutes

Schutzgebiete

SPA-Gebiet

FFH-Gebiet

Naturschutzgebiet

Sonstiges

Sickergraben

Untersuchungsgebiet

Eingriffsbereich geplantes Umgehungsgewässer

48,2 Flusskilometer Inn

12/34 Flurstücksgrenzen

Gemeindegrenze

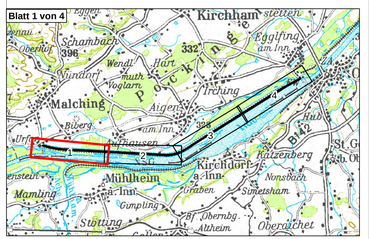

Plangrundlage:

D			
C			
B			
A			
Änd.	Datum:	Name	Bemerkungen:

Freigabe:

Planer: Maßnahmenplan

Planer:

Verbund
Innwerk AG
Schuhstraße 2
D-84533 Stammham

Landschaft + Plan • Passau
Passauer Str. 21, D-94127 Neuburg a. Inn
info@landschaftundplan-passau.de

Landschaft + Plan Passau

Plan-Nr.: 3.1

Maßstäbe: 1:2.500

	Datum	Name
Gez.:	19.04.2018	Baumholzer
Gepr.:	19.04.2018	Hermann
Dat.:	19.04.2018	Hermann
KKS – gepr.:		
Freigabe:		

Innkraftwerk Egglfing-Obernberg

Pflegeplan Damm Egglfing

Pflegemaßnahmen

Blatt 1 von 4

Freigabe: IMP Fischbestim: | Plangr/Bfo: | Maßstab: | CAD–Anwendung: | GSD: | EZ (FS):

Fixe/Einmal–Bv: | Auftraggeber: | Bilt vs Bfbw

| | | |