

Amtsblatt des Landkreises Passau

Nummer 2024-05

Ausgabe: 21.02.2024

Inhaltsverzeichnis

Wasserrecht;
Festsetzung des Überschwemmungsgebietes an der „Vils“;
Geschäftszeichen: 53.0.02/6451.01/2021-149



Wasserrecht;

Festsetzung des Überschwemmungsgebietes an der „Vils“;

Geschäftszeichen: 53.0.02/6451.01/2021-149

Verordnung über das Überschwemmungsgebiet an der **Vils**
von Flusskilometer 0,465 bis Flusskilometer 19,200
auf dem Gebiet der Gemeinde Aldersbach
und der Stadt Vilshofen an der Donau
im Landkreis Passau
(Überschwemmungsgebiet, ÜgVO „Vils“)

vom 16.02.2024

Anlagen (als Bestandteil der Verordnung)

- 1 Übersichtskarte Ü1 im Maßstab M = 1:25.000 (Anlage 1)
- 11 Detailkarten K1 bis K11 im Maßstab M = 1 : 2.500 (Anlage 2)
- Verzeichnis der betroffenen Flurstücke der „Vils“ im Landkreis Passau (Anlage 3)

Das Landratsamt Passau erlässt auf Grund von § 76 Abs. 2 des Wasserhaushaltsgesetzes (WHG), §§ 77, 78a, 78c, WHG in der Fassung der Bekanntmachung vom 31. Juli 2009 (BGBl. I S 2585), zuletzt geändert durch Art. 7 G zur Beschleunigung von Genehmigungsverfahren im Verkehrsbereich und zur Umsetzung der RL (EU) 2021/1187 über die Straffung von Maßnahmen zur rascheren Verwirklichung des transeuropäischen Verkehrsnetzes vom 22.12.2023 (BGBl. 2023 I Nr. 409) in Verbindung mit Art. 46, 47, Art. 63 und Art. 73 Abs. 3 BayWG (Bayerisches Wassergesetz (BayWG) vom 25. Februar 2010 (GVBl. S. 66, 130, BayRS 753-1-U), das zuletzt durch § 1 des Gesetzes vom 9. November 2021 (GVBl. S. 608) geändert worden ist, Art. 37 Abs. 1 Satz 2 Landkreisordnung (LKrO) in Verbindung mit § 11 Nr. 4 Delegationsverordnung (DeLV) vom 28. Januar 2014 (GVBl. S. 22), die zuletzt durch § 1 der Verordnung vom 25. Oktober 2023 (GVBl. S. 606) geändert worden ist und §§ 46, 48, 49 und 50 Verordnung über Anlagen zum Umgang mit wassergefährdenden Stoffen (AwSV) vom 18. April 2017 (BGBl. I S. BGBL Jahr 2017 I Seite 905 FNA 753-13-6, zuletzt geändert durch Art. 256 Elfte ZuständigkeitsanpassungsVO vom 19.6.2020 (BGBl. I S. BGBL Jahr 2020 I Seite 1328) und Art. 73 Bayerisches Verwaltungsverfahrensgesetz (BayVwVfG) und Art. 45, 48, 50 und 51 und 52 Gesetz über das Landesstraf- und Verordnungsrecht (LStVG), folgende oben bezeichnete

Verordnung

§ 1

Allgemeines, Schutzzweck

- (1) ¹Im Gebiet des Landkreises Passau wird das in § 2 näher beschriebene Überschwemmungsgebiet festgesetzt. ²Das Überschwemmungsgebiet betrifft die in § 2 dargestellten Flächen, die bei einem 100-jährlichen Hochwasser überschwemmt oder durchflossen oder die für Hochwasserentlastung oder Rückhaltung beansprucht werden. ³Für dieses Gebiet werden die folgenden Regelungen erlassen.
- (2) ¹Die Festsetzung dient der Darstellung einer konkreten, von Natur aus bestehenden Hochwassergefahr in dem betroffenen Bereich. ²Zudem werden Bestimmungen zur Vermeidung von Schäden und zum Schutz vor Hochwassergefahren getroffen.
- (3) ¹Die Grundlage für die Ermittlung des Überschwemmungsgebiets ist das 100-jährliche Hochwasser (im Folgenden Bemessungshochwasser – HQ₁₀₀). ²Ein 100-jährliches Hochwasser wird an einem Standort im statistischen Durchschnitt in 100 Jahren einmal erreicht oder überschritten. ³Da es sich um einen Mittelwert handelt, kann dieser Abfluss innerhalb von 100 Jahren auch mehrfach auftreten.

§ 2

Umfang des Überschwemmungsgebietes, Kennzeichnung der Hochwasserlinie

(1) ¹Die Grenzen des Überschwemmungsgebietes sind in den im Anhang (Anlage 1 und Anlage 2) veröffentlichten Übersichts- und Detailkarten und im Verzeichnis der betroffenen Flurstücke (Anlage 3) eingetragen. ²Maßgebend für die genaue Grenzziehung sind die Detailkarten K 1 bis K 11 in der Anlage 2 im Maßstab M = 1:2.500 des Wasserwirtschaftsamtes Deggendorf, welche mit dem Festsetzungsvermerk des Landratsamtes Passau vom 16.02.2024 versehen sind. ³Die Karten können im Landratsamt Passau und in den Rathäusern der Gemeinde Aldersbach sowie der Stadt Vilshofen an der Donau während der Öffnungszeiten eingesehen werden. ⁴Die genaue Grenze verläuft auf der jeweils gekennzeichneten Grundstücksgrenze oder, wenn die Grenze ein Grundstück schneidet, auf der dem Gewässer näheren Kante der gekennzeichneten Linie. ⁵In der Übersichtskarte und den Detailkarten ist das festgesetzte Überschwemmungsgebiet dunkelblau (= ermitteltes Überschwemmungsgebiet) dargestellt. Das ermittelte Überschwemmungsgebiet gilt damit als festgesetzt. ⁶Gänzlich im Überschwemmungsgebiet liegende Gebäude sowie solchen gleichstellte Gebäude, die teilweise im Überschwemmungsgebiet liegen, sind in der Detailkarte ebenfalls farblich als betroffene Gebäude hervorgehoben. ⁷Die in den Sätzen 1 und 2 genannten Karten und das Verzeichnis sind Bestandteil dieser Verordnung. Maßgeblich für die genaue Grenzziehung sind die Detailkarten K 1 bis K 11 in der Anlage 2 im Maßstab M = 1 : 2.500, die mit dem Festsetzungsvermerk des Landratsamtes Passau vom **16.02.2024** versehen sind und jeweils

- beim Landratsamt Passau -untere Wasserrechtsbehörde-, Domplatz 11, 94032 Passau,
- bei der Stadt Vilshofen an der Donau, Zimmer 2.18, Stadtplatz 27, 94474 Vilshofen an der Donau
- und bei der Gemeinde Aldersbach, Zimmer 102, Klosterplatz 1, 94501 Aldersbach

niedergelegt sind; diese können dort während der Dienststunden eingesehen werden und sind Bestandteil dieser Verordnung.

- (2) Veränderungen der Grenzen oder der Bezeichnungen der im Überschwemmungsgebiet gelegenen Grundstücke berühren die festgesetzten Grenzen des Überschwemmungsgebietes nicht.
- (3) ¹Auskunft über die Höhe der HW100-Linie (Wasserstand bei 100-jährlichem Hochwasser) erteilt das Wasserwirtschaftsamt Deggendorf, Detterstraße 20, 94469 Deggendorf. ²An öffentlichen Gebäuden und an öffentlichen Anlagen soll die HW100-Linie als Anhaltspunkt für die Hochwassergefahr für jede Person gut sichtbar gekennzeichnet werden.

§ 3

Bauleitplanung, Errichtung und Erweiterung baulicher Anlagen

- (1) Für die Ausweisung neuer Baugebiete sowie die Aufstellung, Änderung oder Ergänzung von Bauleitplänen gilt § 78 Abs. 1 bis 3 WHG.
- (2) Für die Errichtung oder Erweiterung von baulichen Anlagen gilt § 78 Abs. 4, 5 und 7 WHG.

§ 4

Sonstige Vorhaben

Für sonstige Vorhaben nach § 78a Abs. 1 Satz 1 Nrn. 1 bis 6 und Nr. 8 WHG gilt § 78a Abs. 2 und 3 WHG.

§ 5

Heizölverbraucheranlagen

- (1) Für die Errichtung neuer Heizölverbraucheranlagen gilt § 78c Abs. 1 WHG.

- (2) ¹Für bestehende Heizölverbraucheranlagen gilt § 6 Abs. 1 dieser Verordnung. ²Für Heizölverbraucheranlagen, die am 05. Januar 2018 in einem festgesetzten oder vorläufig gesicherten Überschwemmungsgebiet vorhanden waren, gilt § 6 Abs. 1 dieser Überschwemmungsgebietsverordnung sowie § 78c Abs. 3 Sätze 1 und 3 WHG.
- (3) Für die Prüfpflicht neuer und bestehender Heizölverbraucheranlagen gilt § 6 Abs. 3.

§ 6

Anlagen zum Umgang mit wassergefährdenden Stoffen

- (1) Für die Errichtung und den Betrieb von Anlagen zum Umgang mit wassergefährdenden Stoffen gilt § 78c WHG und § 50 der Verordnung über Anlagen zum Umgang mit wassergefährdenden Stoffen (AwSV).
- (2) Für die Errichtung und den Betrieb von Jauche-, Gülle- und Silagesickersaftanlagen (JGS-Anlagen) im Sinne des § 2 Abs. 13 AwSV gelten die Bestimmungen der Nr. 8.2 und 8.3 Anlage 7 AwSV.
- (3) ¹Bei prüfpflichtigen Anlagen zum Umgang mit wassergefährdenden Stoffen im Geltungsbereich dieser Verordnung sind gemäß § 46 Abs. 3 AwSV die Prüfzeitpunkte und Prüfintervalle nach Maßgabe der Anlage 6 AwSV zu beachten. ²Bestehende Anlagen zum Umgang mit wassergefährdenden Stoffen im Geltungsbereich dieser Verordnung, die nach § 46 Abs. 3 i. V. m. Anlage 6 AwSV prüfpflichtig sind, bislang aber nicht zumindest einmal von einem Sachverständigen nach AwSV auf ihre Hochwassersicherheit geprüft worden sind, sind innerhalb eines Jahres nach Inkrafttreten dieser Verordnung erstmalig durch einen Sachverständigen nach AwSV prüfen zu lassen. ³Ablauf und Durchführung richten sich nach der AwSV. ⁴Mit Abschluss dieser Prüfung beginnt die Frist für wiederkehrende Prüfungen dieser Anlagen nach AwSV. ⁵Weitergehende Regelungen in Einzelfallanordnungen nach AwSV oder in behördlichen Zulassungen für die Anlage bleiben unberührt.

§ 7

Antragstellung

¹Mit Genehmigungsantrag nach § 78 Abs. 5 Satz 1 WHG sind für bauliche Anlagen in entsprechender Anwendung der für Bauvorlagen geltenden Bestimmungen der Bayerischen Bauordnung die zur Beurteilung erforderlichen und geeigneten Unterlagen vorzulegen. ²Vorlagepflichten nach der Verordnung über Pläne und Beilagen in wasserrechtlichen Verfahren (WPBV) vom 13. März 2000 (GVBl S. 156, zuletzt geändert durch Verordnung vom 20. Oktober 2010, GVBl S. 727) bleiben unberührt.

§ 8

Ausnahmen

- (1) ¹Das Landratsamt Passau kann von den Verboten und Beschränkungen des § 78 Abs. 4 Satz 1 WHG die Errichtung oder Erweiterung einer baulichen Anlage im Einzelfall genehmigen, wenn
1. das Vorhaben
 - a) die Hochwasserrückhaltung nicht oder nur unwesentlich beeinträchtigt und der Verlust von verloren gehendem Rückhalteraum umfang-, funktions- und zeitgleich ausgeglichen wird,
 - b) den Wasserstand und den Abfluss bei Hochwasser nicht nachteilig verändert,
 - c) den bestehenden Hochwasserschutz nicht beeinträchtigt und
 - d) hochwasserangepasst ausgeführt wird oder
 2. die nachteiligen Auswirkungen durch Nebenbestimmungen ausgeglichen werden können.

²Bei der Prüfung der Voraussetzungen des Satzes 1 sind auch die Auswirkungen auf die Nachbarschaft zu berücksichtigen.

³Für die Erteilung der Genehmigung gilt § 11a Absatz 4 und 5 WHG entsprechend, wenn es sich um eine Anlage zur Erzeugung von Energie aus erneuerbaren Quellen handelt.

- (2) ¹Die Ausnahme kann mit Inhalts- und Nebenbestimmungen verbunden werden und bedarf der Schriftform. ²Die Ausnahme ist widerruflich.
- (3) Im Fall des Widerrufs kann das Landratsamt Passau vom Grundstückseigentümer verlangen, dass der frühere Zustand wiederhergestellt wird, sofern das Wohl der Allgemeinheit, insbesondere der Schutz vor Hochwassergefahren, dies erfordert.
- (4) Bauliche Anlagen der Verkehrsinfrastruktur, die nicht unter § 78 Abs. 4 WHG fallen, dürfen nur hochwasserangepasst errichtet oder erweitert werden.
- (5) Für Heizölverbraucheranlagen gilt § 78c WHG und § 50 AwSV.

§ 9 **Inkrafttreten, Außerkrafttreten**

- (1) Diese Verordnung tritt am Tage nach ihrer Bekanntmachung im Amtsblatt des Landratsamtes Passau in Kraft.
- (2) ¹Die „alte“ und von der Hochwassersituation und den Bestimmungen nicht mehr zutreffende Überschwemmungsgebietsverordnung der „Vils“ wurde bereits mit der Aufhebungsverordnung des Landratsamtes Passau vom 03.07.2013 außer Kraft gesetzt (bekannt gemacht im Amtsblatt des Landkreises Passau Nr. 2013-22 am 10.07.2013).
²Die vorläufige Sicherung des Überschwemmungsgebietes der „Vils“ ist mit Ablauf des 10.07.2020 ausgelaufen (siehe Bekanntmachungsvermerk der Gemeinde Aldersbach vom 13.06.2018 und siehe Bekanntmachungsvermerk der Stadt Vilshofen an der Donau vom 13.06.2018). Gleichzeitig mit dem Inkrafttreten nach § 9 Abs. 1 dieser Verordnung treten die bisherigen Überschwemmungsgebietsverordnungen der „Vils“ außer Kraft.

Passau, den 16.02.2024
Landratsamt Passau
-Untere Wasserrechtsbehörde-



Fuchs
Diplom-Verwaltungswirt (FH)



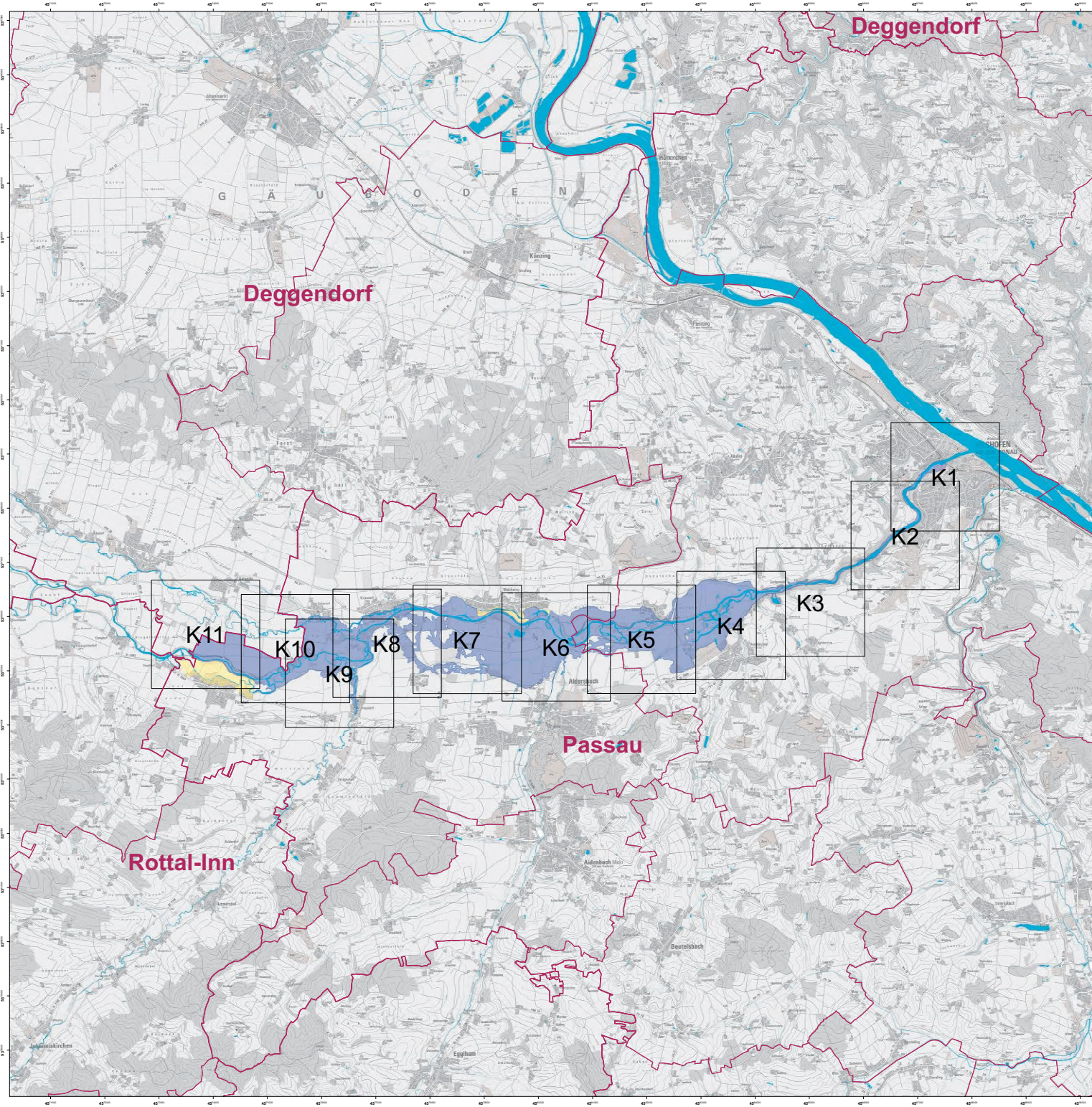

- Legende**
- Landkreis
 - Gemeinde
 - Blattsschnitte
 - Geschützte Gebiete HQ 100
 - ermitteltes Überschwemmungsgebiet

Anlage 1 (Bestandteil der Verordnung)
 Festsetzung Überschwemmungsgebiet „Vils“
 Landratsamt Passau
 -untere Wasserrechtsbehörde-
 Passau, den 16.02.2024 (Ausfertigungsdatum)
 Fuchs (Dienststempel)

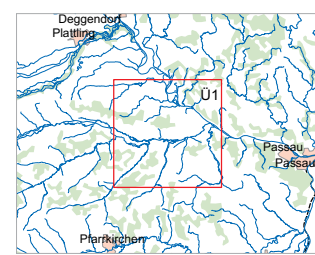

<p>Quellen: Geobasisdaten: © Landratsamt für Vermessung und Geoinformation Bayern Geodaten: Wasserwirtschaftsamt Deggendorf</p>		
<p>Vorhaben: Gew. I, Vils 0,00 - 19,20 Ermittlung des Überschwemmungsgebiets</p>	<p>Anlage: 1</p>	
<p>Vorbereitender: Wasserwirtschaftsamt Deggendorf Landkreis: Passau (Lkr.) Gemeinde: Aldersbach; Vilshofen</p>	<p>Plan-Nr.: Ü1</p>	
<p>Maßstab: 1:25.000</p>	<p>Übersichtskarte</p>	<p>Ausgabe vom: 14.05.2020 Ersatz für: Ursprung:</p>
<p>Wasserwirtschaftsamt Deggendorf</p>		
<p>Entwurfsverfasser: 14.05.2020</p>	<p>entworfen: gezeichnet: Haiser, Baubereit, gepfl.</p>	<p>Datum, Name</p>



- Legende**
- betroffenes Gebäude
 - Landkreis
 - Gemeinde
 - Gewässer
 - Geschützte Gebiete HQ 100
 - ermitteltes Überschwemmungsgebiet
 - Gebäude
 - Flurstück

Anlage 2 (Bestandteil der Verordnung)
 Festsetzung Überschwemmungsgebiet „Vils“
 Landratsamt Passau
 -untere Wasserrechtsbehörde-
 Passau, den 16.02.2024 (Ausfertigungsdatum)
 Fuchs

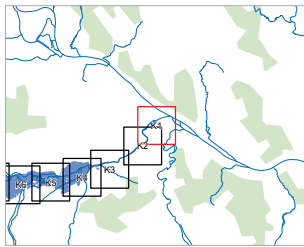

Quellen: Geobasisdaten: © Landratsamt für Vermessung und Geoinformation Bayern
 Gedächtnis: Wasserwirtschaftsamt Deggendorf

Vorhaben: Gew. I, Vils
 0,00 - 19,20
 Festsetzung des
 Überschwemmungsgebiets
 Wasserwirtschaftsamt Deggendorf
 Landkreis: Passau (Lkr.)
 Gemeinde: Vilshofen

Anlage: 2
 Plan-Nr.: **K1**

Maßstab: 1 : 900
 Ausgabe: am 14.05.2020
 Ersatz für: Ursprung:

Wasserwirtschaftsamt Deggendorf

Erwurfsverfasser: 14.05.2020
 Datum: Name
 Haefer, Baubeamter: japp08

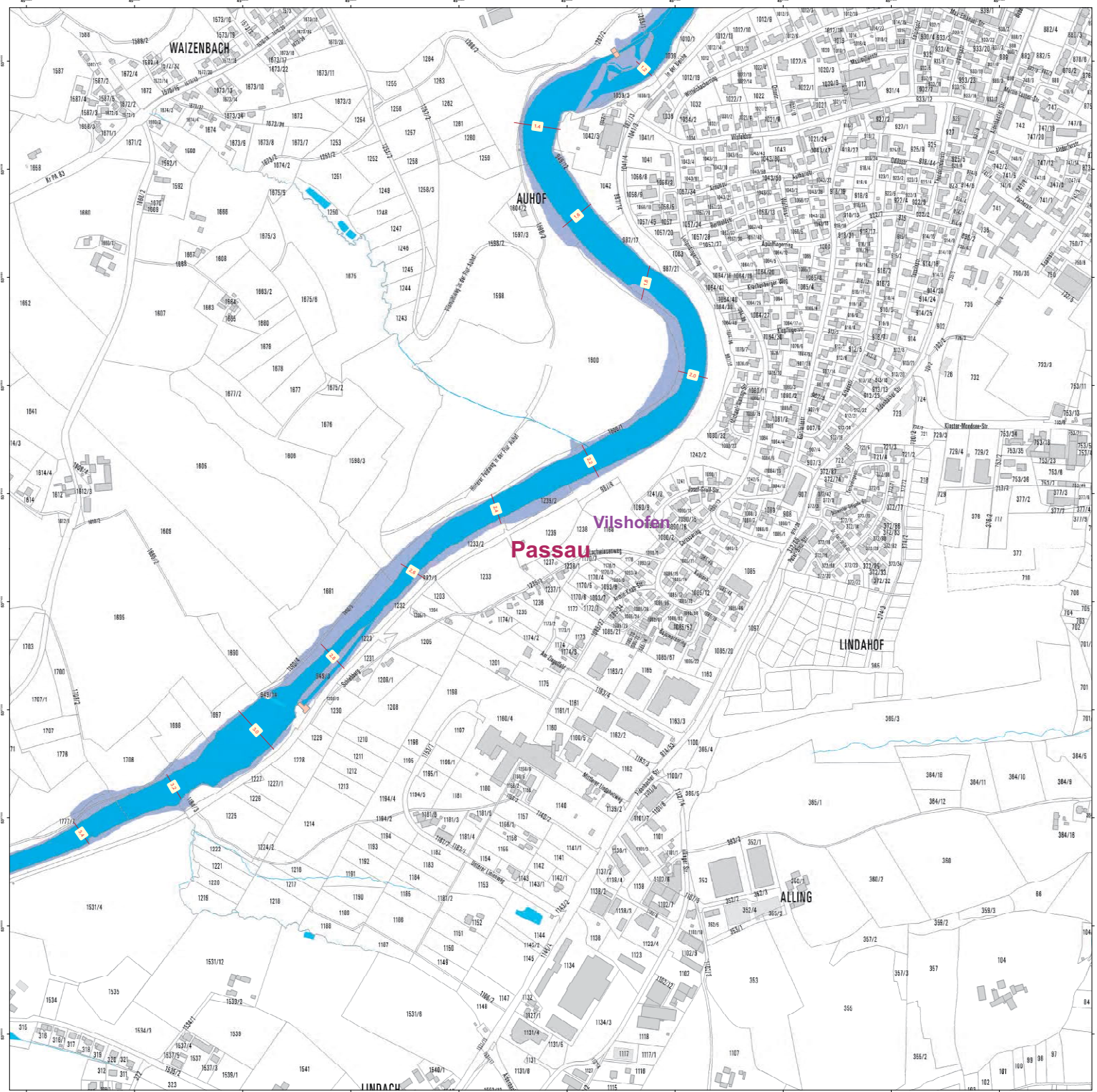

- Legende**
- betroffenes Gebäude
 - Landkreis
 - Gemeinde
 - Gewässer
 - Geschützte Gebiete HQ 100
 - ermitteltes Überschwemmungsgebiet
 - Gebäude
 - Flurstück

Anlage 2 (Bestandteil der Verordnung)
 Festsetzung Überschwemmungsgebiet „Vils“
 Landratsamt Passau
 -untere Wasserrechtsbehörde-
 Passau, den 16.02.2024 (Ausfertigungsdatum)
 Fuchs

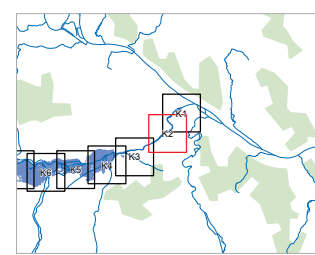

Quellen: Geobasisdaten: © Landratsamt für Vermessung und Geoinformation Bayern
 Geodaten: Wasserwirtschaftsamt Deggendorf

Verfahren: Gew. I, Vils
 0,00 - 19,20
 Festsetzung des Überschwemmungsgebiets
 Wasserwirtschaftsamt Deggendorf
 Landkreis: Passau (Lkr.)
 Gemeinde: Vilshofen

Anlage: 2
 Plan-Nr.: **K2**

Maßstab: 1 : 2 500
 Ausgabe: am 14.05.2020
 Ersatz für: Ursprung:

Wasserwirtschaftsamt Deggendorf

Erhebungsart: Detailkarte
 Datum, Name
 14.05.2020
 Haiser, Baubeamt. japp08



- Legende**
- betroffenes Gebäude
 - Landkreis
 - Gemeinde
 - Gewässer
 - Geschützte Gebiete HQ 100
 - ermitteltes Überschwemmungsgebiet
 - Gebäude
 - Flurstück

Anlage 2 (Bestandteil der Verordnung „Vils“
 Festsetzung Überschwemmungsgebiet „Vils“
 Landratsamt Passau
 -untere Wasserrechtsbehörde-
 Passau, den 16.02.2024 (Ausfertigungsdatum)
 Fuchs

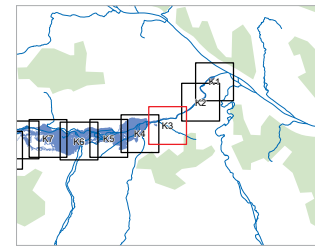

Quellen: Geobasisdaten: © Landratsamt für Vermessung und Geoinformation Bayern Geodaten: Wasserwirtschaftsamt Deggendorf		
Vorhaben: Gew. I, Vils 0,00 - 19,20 Festsetzung des Überschwemmungsgebiets	Anlage: 2	
Vorhabensgeber: Wasserwirtschaftsamt Deggendorf Landkreis: Passau (Lkr.) Gemeinde: Vilshofen	Plan-Nr.: K3	
Maßstab: 1 : 2 500	Ausgabe: vom 14.05.2020 Ersatz für: Ursprung:	
Wasserwirtschaftsamt Deggendorf		Datum, Name: Entwurfsverfasser: Haiser, Bauoberamtl. gappfB

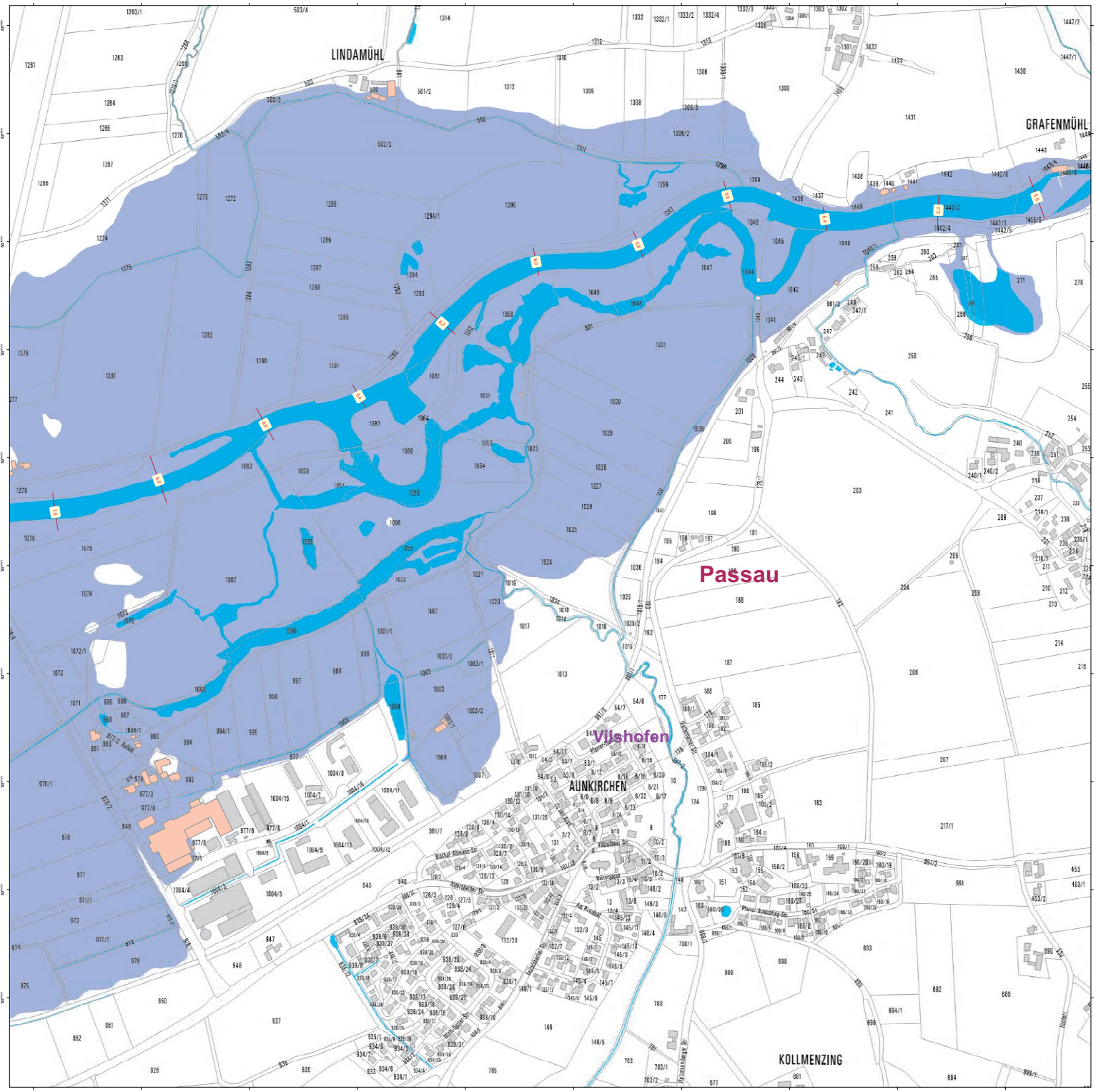

- Legende**
- betroffenes Gebäude
 - Landkreis
 - Gemeinde
 - Gewässer
 - Geschützte Gebiete HQ 100
 - ermitteltes Überschwemmungsgebiet
 - Gebäude
 - Flurstück

Anlage 2 (Bestandteil der Verordnung)
 Festsetzung Überschwemmungsgebiet „Vils“
 Landratsamt Passau
 -untere Wasserrechtsbehörde-
 Passau, den 16.02.2024 (Ausfertigungsdatum)
 Fuchs

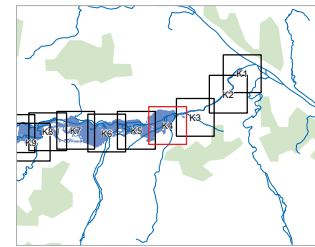

Quellen: Geobasisdaten: © Landratsamt für Vermessung und Geoinformation Bayern Geodaten: Wasserwirtschaftsamt Deggendorf		
Vorhaben: Gew. I, Vils 0,00 - 19,20 Festsetzung des Überschwemmungsgebiets Landratsamt Passau (Lkr.) Gemeinde: Vilshofen	Anlage: 2 Plan-Nr.: K4	
Maßstab: 1 : 2 500	Detailkarte	Ausgabe vom: 14.05.2020 Ersatz für: Ursprung:
Wasserwirtschaftsamt Deggendorf Entwurfsverfasser:		Datum, Name Haiser, Bauberrat gppf@

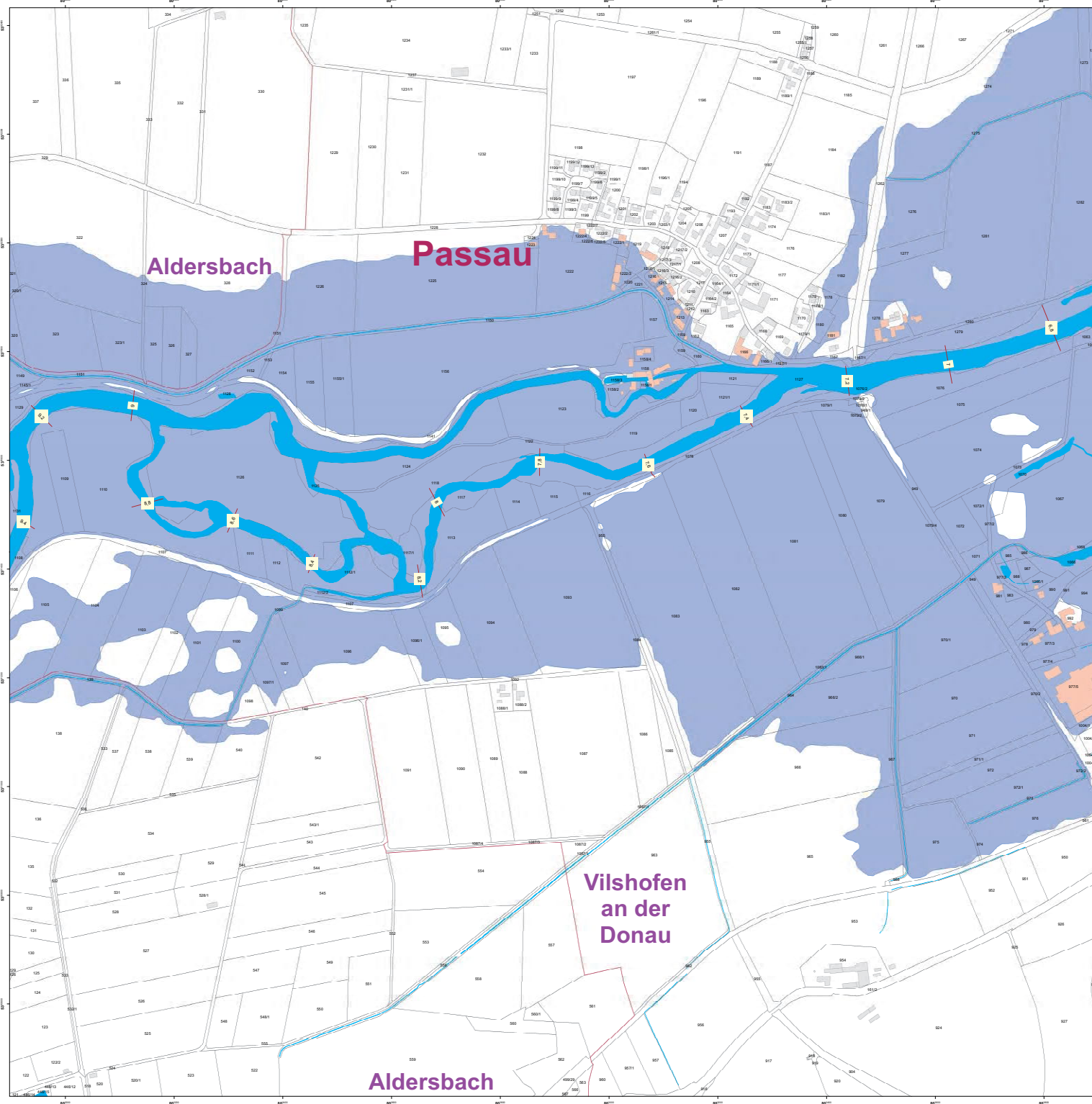

Legende

- betroffenes Gebäude
- Landkreis
- Gemeinde
- Gewässer
- Geschützte Gebiete HQ 100
- ermitteltes Überschwemmungsgebiet
- Gebäude
- Flurstück

Anlage 2 (Bestandteil der Verordnung)
 Festsetzung Überschwemmungsgebiet „Vils“
 Landratsamt Passau
 -untere Wasserrechtsbehörde-
 Passau, den 16.02.2024 (Ausfertigungsdatum)
 Fuchs

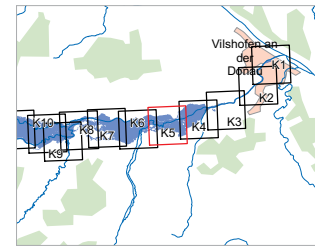

0 50 100 200

Geobasisdaten: Amtliches Liegenschaftskataster-
 Informationssystem (ALKIS) 1:1000
 © Bayerische Vermessungsverwaltung 2023
 Informationssystem Wasserwirtschaft

Vorhaben: Gleis 1 Vils 0,00 - 19,20 Festsetzung des Überschwemmungsgebiets Vorhabensträger: Wasserwirtschaftsamt Deggendorf Landkreis: Passau (LK1) Gemeinde: Aldersbach-Vilshofen an der Donau	Anlage: 2 Plan-Nr.: K5 Ausgabe vom: 26.07.2023 Ersatz für: 14.05.2020 Ursprung: 14.05.2020
Maßstab: 1:2.500 Detailkarte	Entwurfsverfasser: entwerfen gezeichnet Datum: Name 26.07.2023 Mocker, Burdian, gepfiff

Wasserwirtschaftsamt Deggendorf

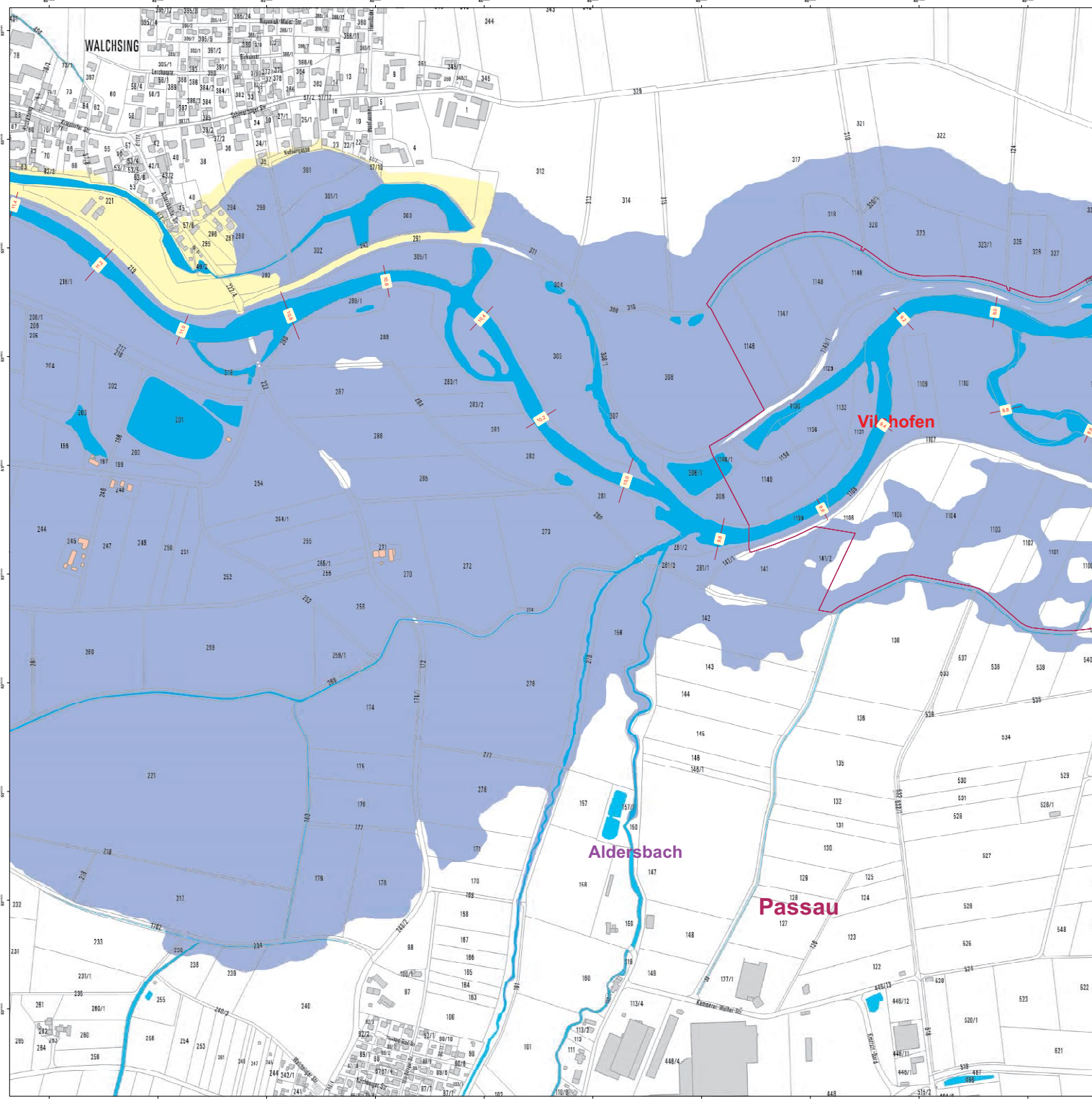

Legende

- betroffenes Gebäude
- Landkreis
- Gemeinde
- Gewässer
- Geschützte Gebiete HQ 100
- ermitteltes Überschwemmungsgebiet
- Gebäude
- Flurstück

Anlage 2 (Bestandteil der Verordnung)
 Festsetzung Überschwemmungsgebiet „Vils“
 Landratsamt Passau
 -untere Wasserrechtsbehörde-
 Passau, den 16.02.2024 (Ausfertigungsdatum)
 Fuchs

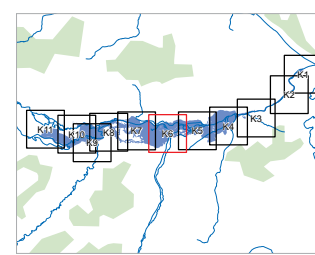

Quellen: Geobasisdaten: © Landratsamt für Vermessung und Geoinformation Bayern Geodaten: Wasserwirtschaftsamt Deggendorf	
Vorhaben: Gew. I, Vils 0,00 - 19,20 Festsetzung des Überschwemmungsgebiets	Anlage: 2
Vorhabensort: Wasserwirtschaftsamt Deggendorf Landkreis: Passau (Lkr.) Gemeinde: Aldersbach; Vilshofen	Plan-Nr.: K6
Maßstab: 1 : 2 500	Ausgabe: am 14.05.2020 Ersatz für: Ursprung:
Wasserwirtschaftsamt Deggendorf	
Entwurfsverfasser: 14.05.2020	entworfen gezeichnet: Haiser, Baubeamt. japp08

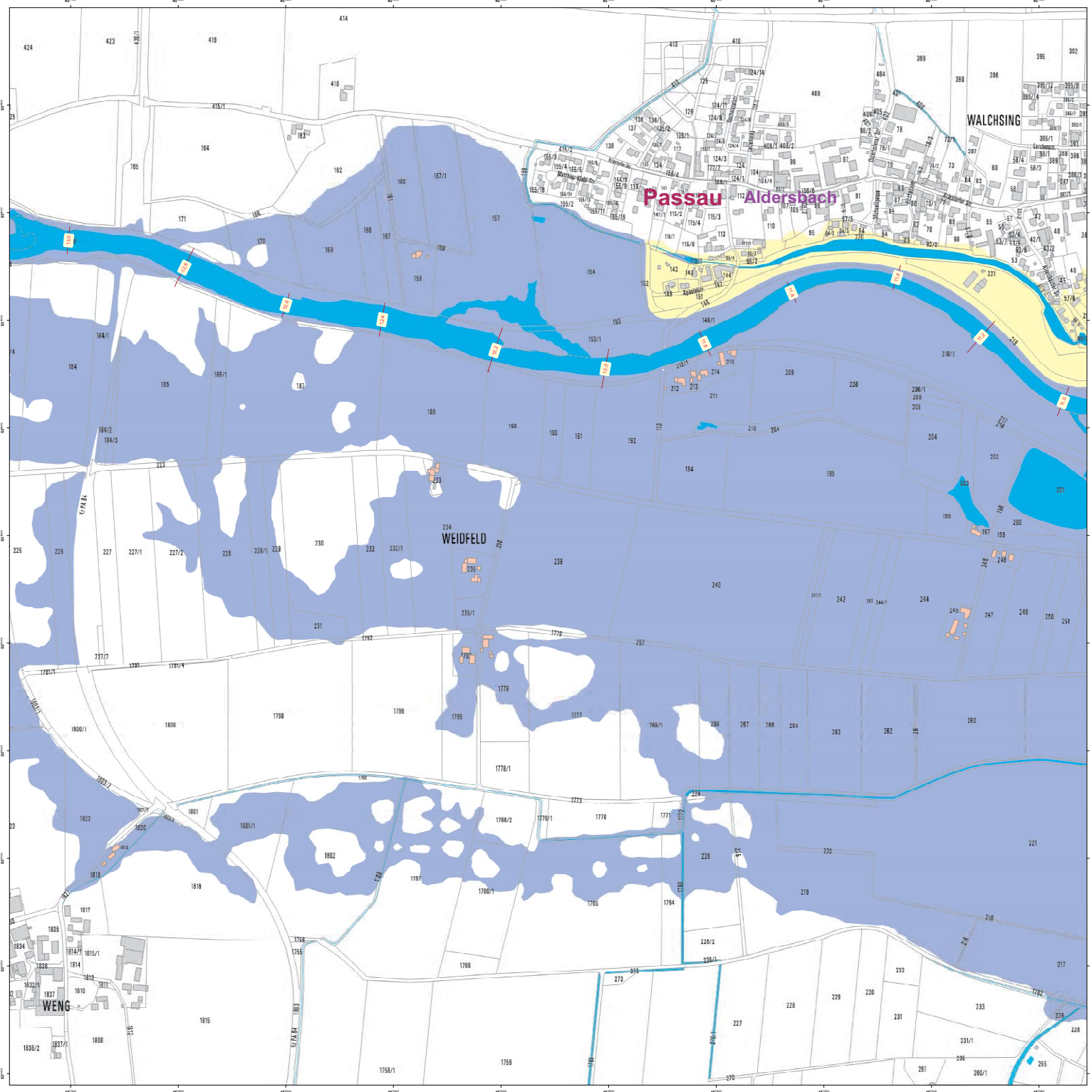

Legende

- betroffenes Gebäude
- Landkreis
- Gemeinde
- Gewässer
- Geschützte Gebiete HQ 100
- ermitteltes Überschwemmungsgebiet
- Gebäude
- Flurstück

Anlage 2 (Bestandteil der Verordnung)
 Festsetzung Überschwemmungsgebiet „Vils“
 Landratsamt Passau
 -untere Wasserrechtsbehörde-
 Passau, den 16.02.2024 (Ausfertigungsdatum)
 Fuchs

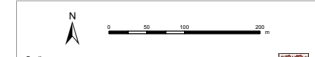
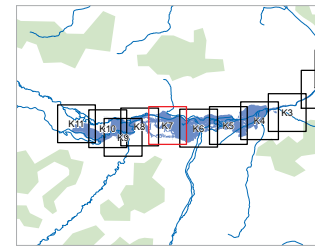

Quellen: Geobasisdaten: © Landratsamt für Vermessung und Geoinformation Bayern Geodaten: Wasserwirtschaftsamt Deggendorf		
Vorhaben: Gew. I, Vils 0,00 - 19,20 Festsetzung des Überschwemmungsgebiets	Anlage: 2	
Vorhabensgeber: Wasserwirtschaftsamt Deggendorf Landkreis: Passau (Lkr.) Gemeinde: Aldersbach	Plan-Nr.: K7	
Maßstab: 1 : 2 500	Detailkarte	Ausgabe: 14.05.2020 Ersatz für: Ursprung:
Wasserwirtschaftsamt Deggendorf		Datum, Name
Entwurfsverfasser: 14.05.2020	Hahner, Bauoberamtl.	elektronisch gespeichert: japp05



Legende

- betroffenes Gebäude
- Landkreis
- Gemeinde
- Gewässer
- Geschützte Gebiete HQ 100
- ermitteltes Überschwemmungsgebiet
- Gebäude
- Flurstück

Anlage 2 (Bestandteil der Verordnung)
 Festsetzung Überschwemmungsgebiet „Vils“
 Landratsamt Passau
 -untere Wasserrechtsbehörde-
 Passau, den 16.02.2024 (Ausfertigungsdatum)
 Fuchs

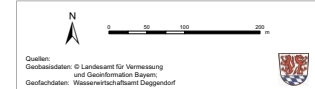
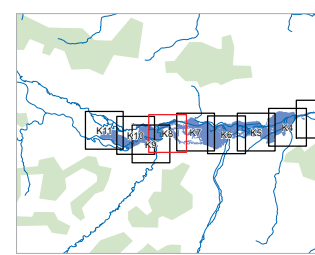

Quellen: Geobasisdaten: © Landratsamt für Vermessung und Geoinformation Bayern Geodaten: Wasserwirtschaftsamt Deggendorf		
Vorhaben: Gew. I, Vils 0,00 - 19,20 Festsetzung des Überschwemmungsgebiets Aldersbach	Anlage: 2	
Vorhabensgeber: Wasserwirtschaftsamt Deggendorf Landkreis: Passau (Lkr.) Gemeinde: Aldersbach	Plan-Nr.: K8	
Maßstab: 1 : 2 500	Detailkarte	Ausgabe vom: 14.05.2020 Ersatz für: Ursprung:
Wasserwirtschaftsamt Deggendorf		Datum, Name
Entwurfsverfasser: 14.05.2020	Haiser, Baubereich	entworfen gezeichnet geprüft

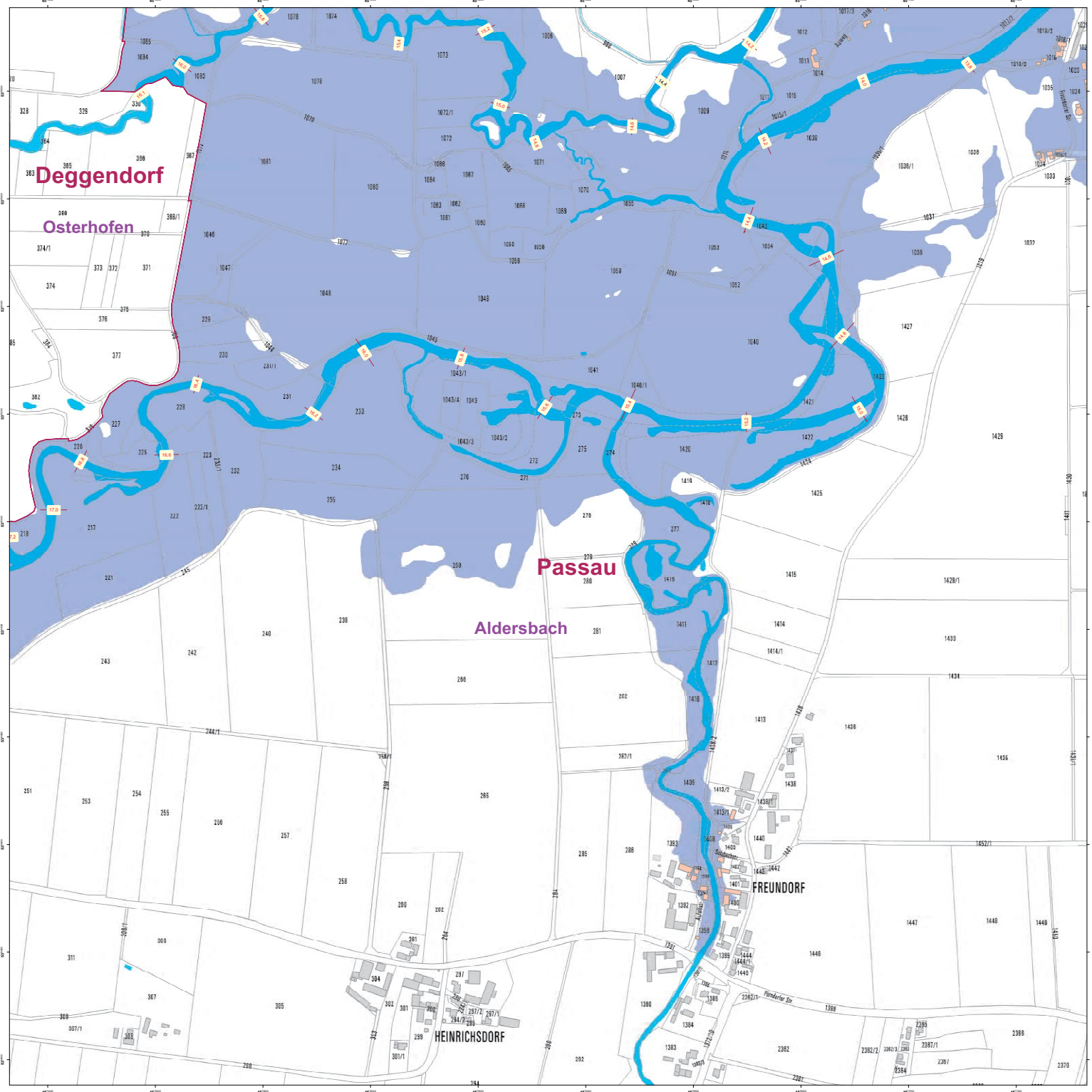

- Legende**
- betroffenes Gebäude
 - Landkreis
 - Gemeinde
 - Gewässer
 - Geschützte Gebiete HQ 100
 - ermitteltes Überschwemmungsgebiet
 - Gebäude
 - Flurstück

Anlage 2 (Bestandteil der Verordnung)
 Festsetzung Überschwemmungsgebiet „Vils“
 Landratsamt Passau
 -untere Wasserrechtsbehörde-
 Passau, den 16.02.2024 (Ausfertigungsdatum)
 Fuchs  (Dienstsiegel)

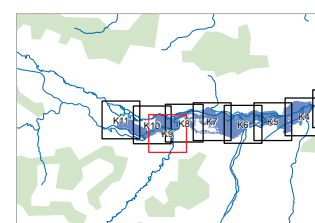

Quellen: Geobasisdaten: © Landratsamt für Vermessung und Geoinformation Bayern
 Geodaten: Wasserwirtschaftsamt Deggendorf 

Vorhaben: Gew. I, Vils 0,00 - 19,20 Festsetzung des Überschwemmungsgebiets	Anlage: 2
Vorbereitender: Wasserwirtschaftsamt Deggendorf	Plan-Nr.: K9
Landkreis: Passau (Lkr.)	
Gemeinde: Aldersbach	

Maßstab: 1 : 2 500	Detailkarte	Ausgabe vom: 14.05.2020
Wasserwirtschaftsamt Deggendorf		Datum, Name
Entwurfsverfasser: 14.05.2020	Häsel, Baubeamt	entworfen gezeichnet geprüft

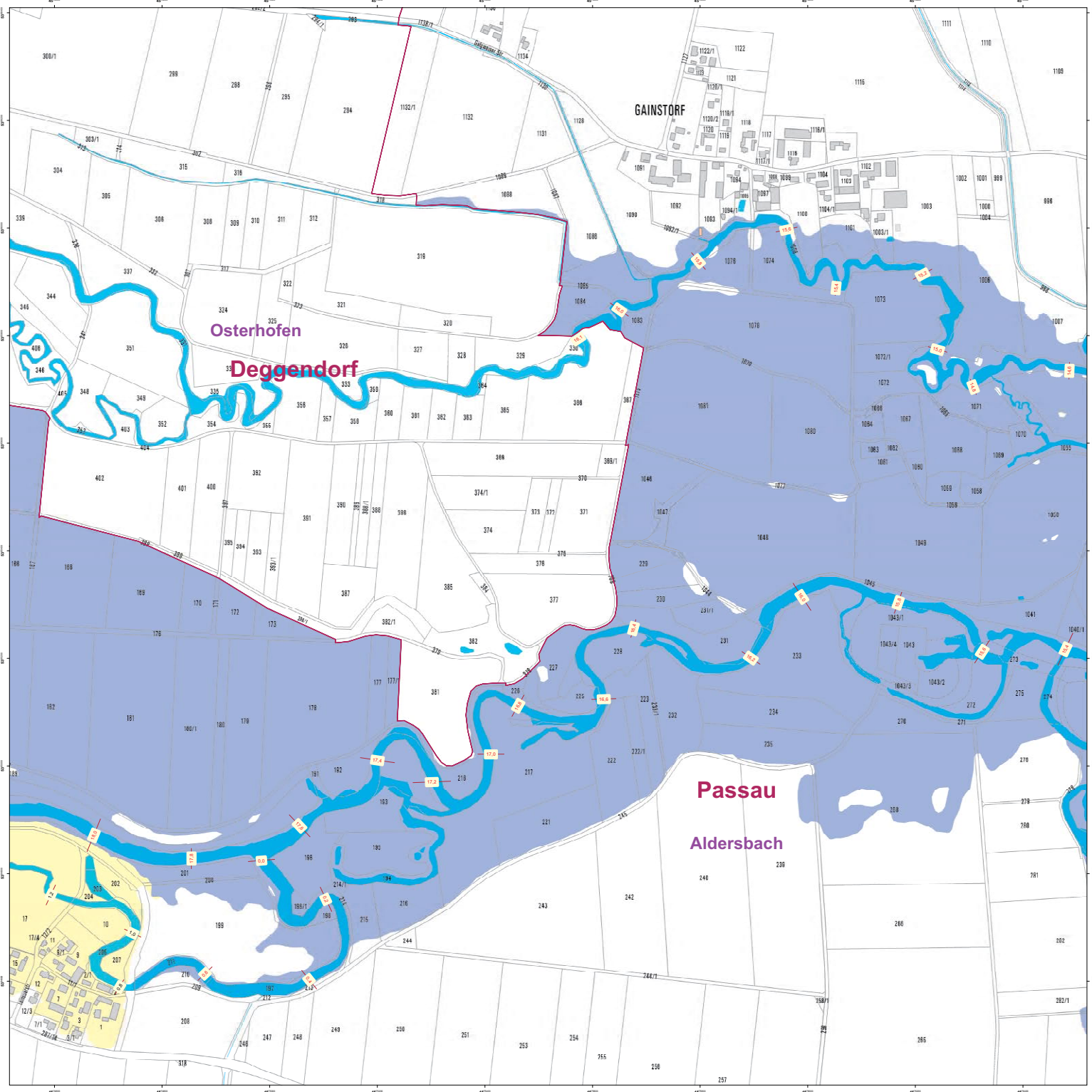

- Legende**
- betroffenes Gebäude
 - Landkreis
 - Gemeinde
 - Gewässer
 - Geschützte Gebiete HQ 100
 - ermitteltes Überschwemmungsgebiet
 - Gebäude
 - Flurstück

Anlage 2 (Bestandteil der Verordnung)
 Festsetzung Überschwemmungsgebiet „Vils“
 Landratsamt Passau
 -untere Wasserrechtsbehörde-
 Passau, den 16.02.2024 (Ausfertigungsdatum)
 Fuchs

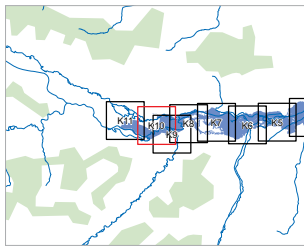

N
 0 50 100 200

Quellen:
 Geobasisdaten: © Landratsamt für Vermessung und Geoinformation Bayern
 Geodaten: Wasserwirtschaftsamt Deggendorf

Vorhaben: Gew. I, Vils 0,00 - 19,20 Festsetzung des Überschwemmungsgebiets Aldersbach	Anlage: 2 Plan-Nr.: K10
Vorhabensteller: Wasserwirtschaftsamt Deggendorf Landkreis: Passau (Lkr.) Gemeinde: Aldersbach	Ausgabe: vom 14.05.2020 Ersatz für: Ursprung:

Wasserwirtschaftsamt Deggendorf

Maßstab: 1 : 2 500 Entwurfsverfasser: 14.05.2020	Detailkarte Datum, Name: elektronisch gezeichnet Haiser, Bauoberamtl. gpp018
---	--

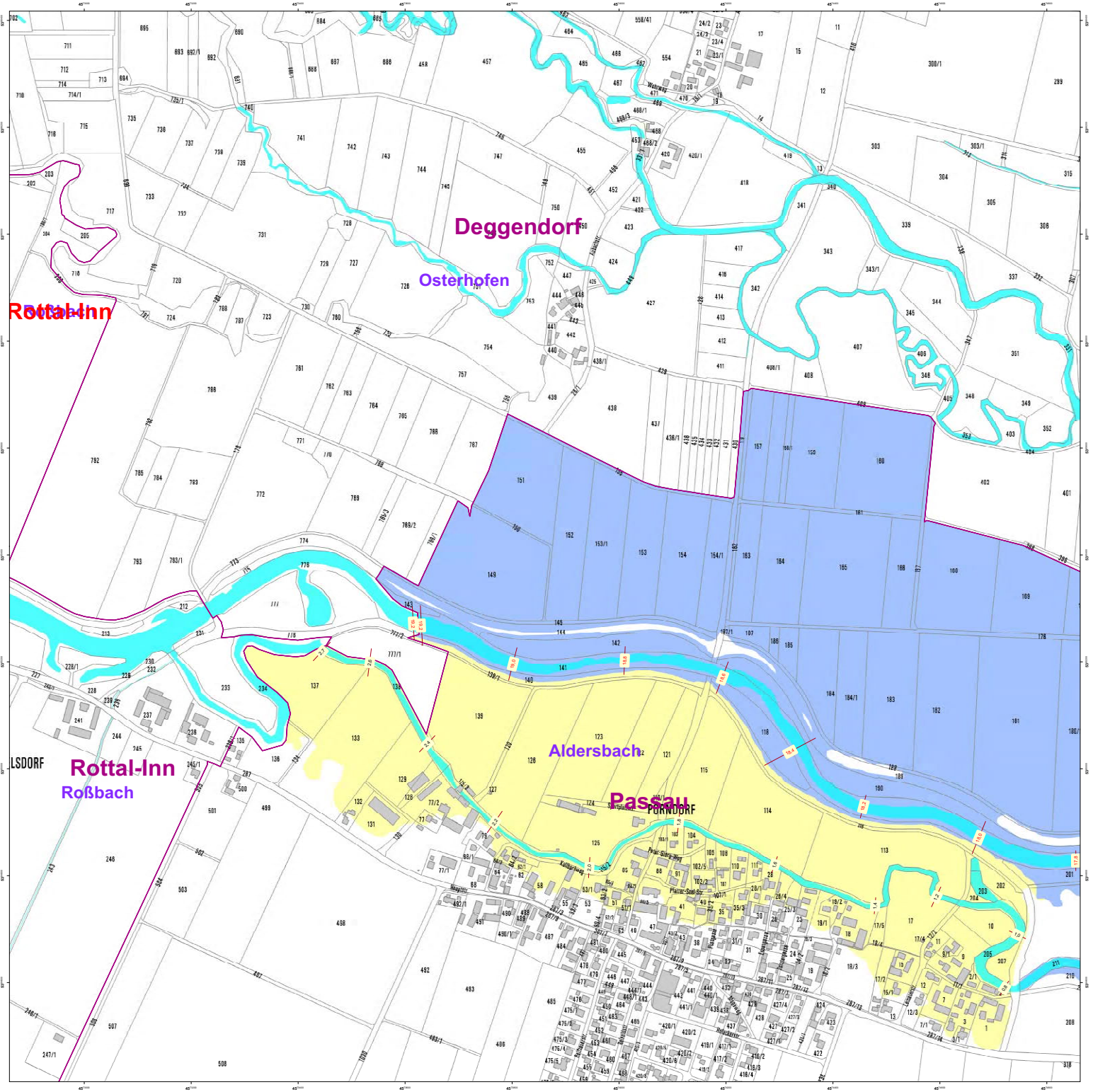

- Legende**
- betroffenes Gebäude
 - Landkreis
 - Gemeinde
 - Gewässer
 - Geschützte Gebiet HQ 100
 - ermiteltes Überschwemmungsgebiet
 - Gebäude
 - Flurstück

Anlage 2 (Bestandteil der Verordnung)
 Festsetzung Überschwemmungsgebiet „Vils“
 Landratsamt Passau
 -untere Wasserrechtsbehörde-
 Passau, den 16.02.2024 (Ausfertigungsdatum)
 Fuchs

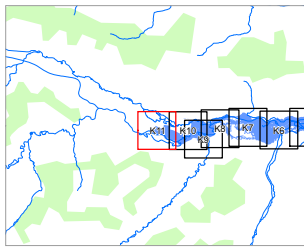

<p>Quellen: Geobasisdaten: © Landratsamt für Vermessung und Geoinformation Bayern Geodaten: Wasserwirtschaftsamt Deggendorf</p>		
<p>Vorhaben: Gew. I, Vils 0,00 - 19,20 Festsetzung des Überschwemmungsgebiets Landkreis: Passau (Lkr.) Gemeinde: Aldersbach</p>	<p>Anlage: 2</p> <p>Plan-Nr.: K11</p>	
<p>Maßstab: 1 : 2 500</p>	<p>Detailkarte</p>	<p>Ausgabe vom: 14.05.2020 Ersatz für: Ursprung:</p>
<p>Wasserwirtschaftsamt Deggendorf</p>		<p>Datum, Name</p>
<p>Entwurfsverfasser: 14.05.2020</p>	<p>Häsel, Baubetrieb</p>	<p>entworfen gezeichnet geprüft</p>

Anlage 3 (als Bestandteil der ÜgVO „Vils“)

- Verzeichnis der betroffenen Flurstücke der „Vils“ im Landkreis Passau (Anlage 3)

Betroffene Flurstücke Vils Landkreis Passau					
				Flurnum- mer	
LAGE	GEMEINDE	GMK_ID	GMK_NAME	ZAEHLER	NEN- NER
Vilshofen	275154	6262	Vilshofen an der Donau	977	0
Vilshofen	275154	6262	Vilshofen an der Donau	949	4
Kreppel	275154	6262	Vilshofen an der Donau	290	8
Kreppel	275154	6262	Vilshofen an der Donau	290	48
Kreppel	275154	6262	Vilshofen an der Donau	290	84
Kreppel	275154	6262	Vilshofen an der Donau	290	51
Kreppel	275154	6262	Vilshofen an der Donau	290	49
Bahnlinie Passau-Obertraubling	275154	6262	Vilshofen an der Donau	290	0
Kreppel	275154	6262	Vilshofen an der Donau	290	53
Kreppel	275154	6262	Vilshofen an der Donau	290	52
Vilshofen	275154	6262	Vilshofen an der Donau	950	0
Nähe Vils	275154	6262	Vilshofen an der Donau	1039	3
Vilshofen	275154	6262	Vilshofen an der Donau	956	0
Vilshofen	275154	6262	Vilshofen an der Donau	958	0
Vilshofen	275154	6262	Vilshofen an der Donau	952	0
Vilshofen	275154	6262	Vilshofen an der Donau	955	0
Vilshofen	275154	6262	Vilshofen an der Donau	957	0
Linda	275154	6262	Vilshofen an der Donau	949	3
Am Freibad	275154	6262	Vilshofen an der Donau	1042	0
Vilshofen	275154	6262	Vilshofen an der Donau	969	1
Freibad	275154	6262	Vilshofen an der Donau	1042	3
Vilshofen	275154	6262	Vilshofen an der Donau	982	0
Nähe Vils	275154	6262	Vilshofen an der Donau	949	12
Vilshofen	275154	6262	Vilshofen an der Donau	979	2
Vilshofen	275154	6262	Vilshofen an der Donau	979	0
Vilshofen	275154	6262	Vilshofen an der Donau	967	0
Vilshofen	275154	6262	Vilshofen an der Donau	965	0
Vilshofen	275154	6262	Vilshofen an der Donau	978	0
Vilshofen	275154	6262	Vilshofen an der Donau	966	0
Vilshofen	275154	6262	Vilshofen an der Donau	983	0
Vilshofen	275154	6262	Vilshofen an der Donau	961	0
Vilshofen	275154	6262	Vilshofen an der Donau	985	0
Vilshofen	275154	6262	Vilshofen an der Donau	969	0
Vilshofen	275154	6262	Vilshofen an der Donau	969	2
Leite	275154	6262	Vilshofen an der Donau	949	14
Vilshofen	275154	6262	Vilshofen an der Donau	964	0

Vilsfeld	275154	6262	Vilshofen an der Donau	959	0
Vilsfeld	275154	6262	Vilshofen an der Donau	953	0
Vilsfeld	275154	6262	Vilshofen an der Donau	960	0
Vilsfeld	275154	6262	Vilshofen an der Donau	954	0
Vils	275154	6262	Vilshofen an der Donau	949	2
In der Bleiche; In der Bleiche 2	275154	6262	Vilshofen an der Donau	1010	0
Vilsfeld	275154	6262	Vilshofen an der Donau	949	0
Linda	275154	6262	Vilshofen an der Donau	1233	2
Linda	275154	6262	Vilshofen an der Donau	1232	0
Kreppe 40	275154	6262	Vilshofen an der Donau	1265	0
Linda	275154	6262	Vilshofen an der Donau	1239	2
Kreppe	275154	6262	Vilshofen an der Donau	1275	2
Nähe Kreppe	275154	6262	Vilshofen an der Donau	1265	2
Kreppe	275154	6262	Vilshofen an der Donau	1267	2
Nähe Vilsmühle	275154	6262	Vilshofen an der Donau	1265	1
Schlehberg 16	275154	6262	Vilshofen an der Donau	1223	0
Linda	275154	6262	Vilshofen an der Donau	1225	0
Linda	275154	6262	Vilshofen an der Donau	1194	3
Vilsfeld	275154	6262	Vilshofen an der Donau	1039	0
Vilsfeld	275154	6262	Vilshofen an der Donau	987	17
Nähe Vils	275154	6262	Vilshofen an der Donau	987	21
Vilsfeld	275154	6262	Vilshofen an der Donau	945	0
Moos	275114	6268	Aldersbach	236	0
Espert	275114	6266	Walchsing	200	0
Moos	275114	6268	Aldersbach	1766	2
Freundorfer Straße 14	275114	6266	Walchsing	1034	0
Moos	275114	6268	Aldersbach	1765	0
Moos	275114	6268	Aldersbach	1768	0
Moos	275114	6268	Aldersbach	1766	1
Moos	275114	6268	Aldersbach	1773	0
Rindellohbach	275114	6268	Aldersbach	1769	0
Moos	275114	6268	Aldersbach	1767	0
Rindellohbach	275114	6268	Aldersbach	1769	1
Moos	275114	6268	Aldersbach	1763	0
Moos	275114	6268	Aldersbach	1764	0
Moos	275114	6268	Aldersbach	1779	0
Moos	275114	6268	Aldersbach	1762	0
Von Weidfeld nach Weng	275114	6268	Aldersbach	1781	0
Weidfeld	275114	6268	Aldersbach	1803	2
Nähe Weng	275114	6268	Aldersbach	1803	5
Freundorfer Feld	275114	6268	Aldersbach	1824	0
Freundorfer Feld	275114	6268	Aldersbach	1823	0
Freundorfer Feld	275114	6268	Aldersbach	1822	0
In Weng	275114	6268	Aldersbach	1821	0
Weng 4	275114	6268	Aldersbach	1819	0
Nähe Weng	275114	6268	Aldersbach	1820	0

Freundorfer Feld	275114	6268	Aldersbach	1825	0
Nähe Weng	275114	6268	Aldersbach	1816	0
Weng 5; Weng 6	275114	6268	Aldersbach	1817	0
Nähe Weng	275114	6268	Aldersbach	1818	0
Weidfeld	275114	6268	Aldersbach	1798	0
Moos	275114	6268	Aldersbach	1795	0
Weidfeld 9	275114	6268	Aldersbach	1793	0
Weidfeld	275114	6268	Aldersbach	1803	1
Moos	275114	6268	Aldersbach	1802	0
Weidfeld	275114	6268	Aldersbach	1796	0
Moos	275114	6268	Aldersbach	1770	1
Moos	275114	6268	Aldersbach	1771	0
Moos	275114	6268	Aldersbach	1770	0
Moos	275114	6268	Aldersbach	1772	0
Moos	275114	6268	Aldersbach	1777	0
Freundorfer Feld	275114	6268	Aldersbach	1826	1
Kr PA 84	275114	6268	Aldersbach	1803	0
Moos	275114	6268	Aldersbach	1801	1
Weidfeld	275114	6268	Aldersbach	1792	0
Weidfeld 8	275114	6268	Aldersbach	1778	0
Moos	275114	6268	Aldersbach	225	0
Moos	275114	6268	Aldersbach	224	0
Moos	275114	6268	Aldersbach	175	0
Aldersbacher Feld	275114	6268	Aldersbach	150	0
Moos	275114	6268	Aldersbach	217	0
Aldersbacher Feld	275114	6268	Aldersbach	151	0
Aldersbacher Feld	275114	6268	Aldersbach	171	0
Kr PA 85	275114	6268	Aldersbach	172	0
Moos	275114	6268	Aldersbach	174	1
Moos	275114	6268	Aldersbach	176	0
Moos	275114	6268	Aldersbach	216	0
Moos	275114	6268	Aldersbach	218	0
Moos	275114	6268	Aldersbach	219	0
Moos	275114	6268	Aldersbach	239	0
Aldersbacher Feld	275114	6268	Aldersbach	170	0
Moos	275114	6268	Aldersbach	238	0
Danzer Felder	275114	6268	Aldersbach	237	0
Moos	275114	6268	Aldersbach	174	0
Aldersbacher Feld	275114	6268	Aldersbach	141	1
Aldersbacher Feld	275114	6268	Aldersbach	143	0
Aldersbacher Feld	275114	6268	Aldersbach	142	0
Aldersbacher Feld	275114	6268	Aldersbach	140	0
Aldersbacher Feld	275114	6268	Aldersbach	141	0
Aldersbacher Feld	275114	6268	Aldersbach	141	2
Aldersbacher Feld	275114	6268	Aldersbach	156	0
Aldersbacher Feld	275114	6268	Aldersbach	157	1

Flutgraben	275114	6268	Aldersbach	162	0
Aldersbacher Feld	275114	6268	Aldersbach	139	0
Kr PA 85	275114	6268	Aldersbach	240	2
Moos	275114	6268	Aldersbach	240	0
Moos	275114	6268	Aldersbach	235	0
Aldersbacher Feld	275114	6268	Aldersbach	138	0
Aldersbach	275114	6268	Aldersbach	102	1
Moos	275114	6268	Aldersbach	220	0
Moos	275114	6268	Aldersbach	226	0
Moos	275114	6268	Aldersbach	180	0
Moos	275114	6268	Aldersbach	221	0
Moos	275114	6268	Aldersbach	234	0
Moos	275114	6268	Aldersbach	233	0
Moos	275114	6268	Aldersbach	178	0
Moos	275114	6268	Aldersbach	177	0
Moos	275114	6268	Aldersbach	179	0
Ölat	275114	6268	Aldersbach	538	0
Ölat	275114	6268	Aldersbach	537	0
Ölat	275114	6268	Aldersbach	532	1
Ölat	275114	6268	Aldersbach	533	0
Ölat	275114	6268	Aldersbach	540	0
Ölat	275114	6268	Aldersbach	539	0
In der Au	275114	6266	Walchsing	1062	0
Moos	275114	6266	Walchsing	266	0
In Walchsing	275114	6266	Walchsing	145	0
Weidfeld 6	275114	6266	Walchsing	214	0
Nähe Glockenwiesen	275114	6266	Walchsing	308	1
Nähe Kriestorfer Straße	275114	6266	Walchsing	115	7
Nepomukstraße 9	275114	6266	Walchsing	179	0
Nähe Kufnergasse; Nähe Hausergasse	275114	6266	Walchsing	57	10
Nepomukstraße 11	275114	6266	Walchsing	180	0
Apostelstraße	275114	6266	Walchsing	146	0
Apostelstraße	275114	6266	Walchsing	146	0
Aldersbacher Straße 28	275114	6266	Walchsing	49	2
Altviß	275114	6266	Walchsing	832	0
Nähe Kriestorf	275114	6266	Walchsing	831	0
Kriestorfer Straße 43	275114	6266	Walchsing	140	0
In Walchsing	275114	6266	Walchsing	113	1
Nähe Walchsing	275114	6266	Walchsing	152	0
Weidert	275114	6266	Walchsing	169	0
Weidert	275114	6266	Walchsing	167	0
Jungbauerngasse 7; Jungbauerngasse 5	275114	6266	Walchsing	829	0
Weidert	275114	6266	Walchsing	153	0
Weidert	275114	6266	Walchsing	168	0
Nähe Niederöder Graben	275114	6266	Walchsing	155	2

Vils	275114	6266	Walchsing	176	0
Jungbauerngasse 4	275114	6266	Walchsing	949	0
Nähe Walchsing	275114	6266	Walchsing	146	1
Weidert	275114	6266	Walchsing	157	1
St.-Othmar-Straße 7	275114	6266	Walchsing	963	0
Weidert	275114	6266	Walchsing	159	0
Weidert	275114	6266	Walchsing	170	0
Nähe Kriestorf	275114	6266	Walchsing	175	0
Aldersbacher Feld	275114	6266	Walchsing	270	0
Kr PA 84	275114	6266	Walchsing	184	1
Wasseracker	275114	6266	Walchsing	190	0
Wasseracker	275114	6266	Walchsing	192	0
Wasseracker	275114	6266	Walchsing	186	1
St.-Othmar-Straße 17	275114	6266	Walchsing	976	0
Wasseracker	275114	6266	Walchsing	187	0
Wasseracker	275114	6266	Walchsing	189	0
Wasseracker	275114	6266	Walchsing	191	0
Espert	275114	6266	Walchsing	217	0
St.-Othmar-Straße 15	275114	6266	Walchsing	974	0
Von Walchsing nach Weidfeld	275114	6266	Walchsing	193	0
Espert	275114	6266	Walchsing	216	0
Aldersbacher Straße	275114	6266	Walchsing	222	0
Weidert	275114	6266	Walchsing	160	0
Moos	275114	6266	Walchsing	264	0
Nähe Nepomukstraße	275114	6266	Walchsing	183	2
Weidert	275114	6266	Walchsing	161	0
Moos	275114	6266	Walchsing	258	0
Moos	275114	6266	Walchsing	260	0
St.-Othmar-Straße 11	275114	6266	Walchsing	963	1
Moos	275114	6266	Walchsing	259	1
Espert	275114	6266	Walchsing	218	0
St.-Othmar-Straße 14	275114	6266	Walchsing	982	0
Nähe Kriestorf	275114	6266	Walchsing	176	1
Altvils	275114	6266	Walchsing	220	0
Espert	275114	6266	Walchsing	218	1
Nähe Walchsing	275114	6266	Walchsing	219	0
Nähe Walchsing	275114	6266	Walchsing	219	0
Nähe Nepomukstraße	275114	6266	Walchsing	223	1
Nähe Apostelstraße	275114	6266	Walchsing	142	0
St.-Othmar-Straße 19; St.-Othmar-Straße 21	275114	6266	Walchsing	978	0
Weidert	275114	6266	Walchsing	153	1
St.-Othmar-Straße 23	275114	6266	Walchsing	980	0
Weidert	275114	6266	Walchsing	154	0
Nähe Kriestorf	275114	6266	Walchsing	177	0
Wasseracker	275114	6266	Walchsing	178	0

Gainstorfer Graben	275114	6266	Walchsing	997	0
Gainstorfer Straße 19; Gainstorfer Straße 17	275114	6266	Walchsing	994	0
Niederöder Graben	275114	6266	Walchsing	462	0
Nähe Kriestorf	275114	6266	Walchsing	830	0
Gainstorfer Straße 15; Gainstorfer Straße 15a	275114	6266	Walchsing	991	0
Nähe Auweg	275114	6266	Walchsing	982	2
In der Au	275114	6266	Walchsing	1060	0
In der Au	275114	6266	Walchsing	1056	0
Nähe Kriestorf	275114	6266	Walchsing	1035	1
Nähe Kriestorf	275114	6266	Walchsing	1035	0
In der Au	275114	6266	Walchsing	1059	0
Kollbachfeld	275114	6266	Walchsing	1038	0
Nähe Kriestorf	275114	6266	Walchsing	1036	0
In der Au	275114	6266	Walchsing	1066	0
In der Au	275114	6266	Walchsing	1064	0
In der Au	275114	6266	Walchsing	1063	0
In der Au	275114	6266	Walchsing	1065	0
Nähe Kriestorf	275114	6266	Walchsing	1036	1
In der Au	275114	6266	Walchsing	1068	0
In der Au	275114	6266	Walchsing	1067	0
In der Au	275114	6266	Walchsing	1072	0
In der Au	275114	6266	Walchsing	1071	0
In der Au	275114	6266	Walchsing	1058	0
In der Au	275114	6266	Walchsing	1061	0
Freundorfer Feld	275114	6266	Walchsing	1027	0
Von der Kr PA 84 zur Gde.-Verb.-Straße Kriestorf-Freundorf	275114	6266	Walchsing	1026	0
In der Au	275114	6266	Walchsing	1069	0
In der Au	275114	6266	Walchsing	1073	0
Freundorfer Straße 12	275114	6266	Walchsing	1034	1
In der Au	275114	6266	Walchsing	1074	0
In der Au	275114	6266	Walchsing	1072	1
In der Au	275114	6266	Walchsing	1070	0
In der Au	275114	6266	Walchsing	1046	0
Nähe Kriestorf	275114	6266	Walchsing	1039	0
In der Au	275114	6266	Walchsing	1047	0
Nähe Kriestorf	275114	6266	Walchsing	1037	0
Freundorfer Feld	275114	6266	Walchsing	1027	1
In der Au	275114	6266	Walchsing	1049	0
In der Au	275114	6266	Walchsing	1053	0
In der Au	275114	6266	Walchsing	1054	0
Altvils	275114	6266	Walchsing	1008	0
Brücklein	275114	6266	Walchsing	1006	0
Galgweiser Straße 1	275114	6266	Walchsing	1003	1
In der Au	275114	6266	Walchsing	1048	0

In der Au	275114	6266	Walchsing	1050	0
In der Au	275114	6266	Walchsing	1052	0
In der Au	275114	6266	Walchsing	1051	0
Altvils	275114	6266	Walchsing	1055	0
In der Au	275114	6266	Walchsing	1009	0
In der Au	275114	6266	Walchsing	1010	0
Nähe Auweg	275114	6266	Walchsing	1012	0
Auweg 2	275114	6266	Walchsing	1013	0
Schönertinger Straße 12	275114	6266	Walchsing	36	0
Brücklein	275114	6266	Walchsing	1007	0
Brücklein	275114	6266	Walchsing	998	0
Brücklein	275114	6266	Walchsing	1003	0
Altvils	275114	6266	Walchsing	1011	0
In der Au	275114	6266	Walchsing	1078	0
Von Gainstorf nach Pörndorf	275114	6266	Walchsing	1075	0
In der Au	275114	6266	Walchsing	1077	0
In der Au	275114	6266	Walchsing	1079	0
Nähe Gainstorf	275114	6266	Walchsing	1092	1
In der Au	275114	6266	Walchsing	1076	0
Feldgraben	275114	6266	Walchsing	1129	0
Galgweiser Straße 15	275114	6266	Walchsing	1093	0
Nähe Gainstorf	275114	6266	Walchsing	1094	1
In Gainstorf	275114	6266	Walchsing	1096	0
In Gainstorf	275114	6266	Walchsing	1095	0
Nähe Gainstorf	275114	6266	Walchsing	1092	0
Vils	275114	6266	Walchsing	1042	0
In der Au	275114	6266	Walchsing	1045	0
In der Au	275114	6266	Walchsing	1043	4
In der Au	275114	6266	Walchsing	1043	0
In der Au	275114	6266	Walchsing	1044	0
In der Au	275114	6266	Walchsing	1083	0
In der Au	275114	6266	Walchsing	1043	2
In der Au	275114	6266	Walchsing	1043	3
In der Au	275114	6266	Walchsing	1043	1
Nähe Schönertinger Straße	275114	6266	Walchsing	4	3
Obere Leiten	275114	6266	Walchsing	1088	0
Obere Leiten	275114	6266	Walchsing	1084	0
In der Au	275114	6266	Walchsing	1080	0
Obere Leiten	275114	6266	Walchsing	1085	0
Obere Leiten	275114	6266	Walchsing	1087	0
Obere Leiten	275114	6266	Walchsing	1090	0
In der Au	275114	6266	Walchsing	1081	0
Obere Leiten	275114	6266	Walchsing	1086	0
Weidfeld	275114	6266	Walchsing	256	0
Moos	275114	6266	Walchsing	259	0
Wasseracker	275114	6266	Walchsing	186	0

Moos	275114	6266	Walchsing	269	0
Wasseracker	275114	6266	Walchsing	188	0
Wasseracker	275114	6266	Walchsing	184	3
Moos	275114	6266	Walchsing	268	1
Moos	275114	6266	Walchsing	263	0
Wasseracker	275114	6266	Walchsing	184	2
Wasseracker	275114	6266	Walchsing	184	0
Nepomukstraße 23	275114	6266	Walchsing	183	1
Nepomukstraße 21	275114	6266	Walchsing	183	0
Moos	275114	6266	Walchsing	257	0
Weidert	275114	6266	Walchsing	162	0
Weidert	275114	6266	Walchsing	171	0
Kr PA 84	275114	6266	Walchsing	165	0
Weidert	275114	6266	Walchsing	156	0
Weidert 1	275114	6266	Walchsing	158	0
St.-Othmar-Straße	275114	6266	Walchsing	965	6
St.-Othmar-Straße 3	275114	6266	Walchsing	965	1
Nähe St.-Othmar-Straße	275114	6266	Walchsing	964	0
Weidert	275114	6266	Walchsing	157	0
Weidert	275114	6266	Walchsing	166	0
Nähe Weidfeld	275114	6266	Walchsing	212	1
Espert	275114	6266	Walchsing	209	0
Weidfeld 4	275114	6266	Walchsing	212	0
Weidfeld 6a	275114	6266	Walchsing	215	0
Espert	275114	6266	Walchsing	203	0
Espert	275114	6266	Walchsing	199	0
Weidfeld	275114	6266	Walchsing	232	1
Espert	275114	6266	Walchsing	207	0
Espert	275114	6266	Walchsing	205	0
Espert	275114	6266	Walchsing	202	0
Espert	275114	6266	Walchsing	211	0
Espert	275114	6266	Walchsing	204	0
Espert	275114	6266	Walchsing	208	0
Espert	275114	6266	Walchsing	206	1
Espert	275114	6266	Walchsing	206	0
Espert	275114	6266	Walchsing	210	0
Weidfeld 5	275114	6266	Walchsing	213	0
Nähe Kufnergasse	275114	6266	Walchsing	301	1
Von der Kr PA 85 zur Kr PA 84	275114	6266	Walchsing	223	0
Weidfeld	275114	6266	Walchsing	240	0
Weidfeld	275114	6266	Walchsing	243	0
Weidfeld	275114	6266	Walchsing	241	1
Weidfeld	275114	6266	Walchsing	244	0
Weidfeld	275114	6266	Walchsing	239	0
Nähe Kufnergasse	275114	6266	Walchsing	301	0
Glockenwiesen	275114	6266	Walchsing	307	0

Weidfeld	275114	6266	Walchsing	241	0
Glockenwiesen	275114	6266	Walchsing	305	1
Nußfelder	275114	6266	Walchsing	310	0
Weidfeld	275114	6266	Walchsing	231	0
Weidfeld	275114	6266	Walchsing	228	1
Weidfeld	275114	6266	Walchsing	228	0
Weidfeld	275114	6266	Walchsing	242	0
Weidfeld	275114	6266	Walchsing	235	1
Nußfelder	275114	6266	Walchsing	313	0
Glockenwiesen	275114	6266	Walchsing	308	0
Wasseracker	275114	6266	Walchsing	181	0
Nußfelder	275114	6266	Walchsing	314	0
Glockenwiesen	275114	6266	Walchsing	309	0
Weidfeld	275114	6266	Walchsing	249	0
Moos	275114	6266	Walchsing	253	0
Weidfeld	275114	6266	Walchsing	254	0
Wasseracker	275114	6266	Walchsing	181	4
Weidfeld	275114	6266	Walchsing	234	0
Weidfeld	275114	6266	Walchsing	232	0
Weidfeld	275114	6266	Walchsing	244	1
Weidfeld 10	275114	6266	Walchsing	235	0
Weidfeld	275114	6266	Walchsing	227	2
Weidfeld	275114	6266	Walchsing	229	0
Weidfeld	275114	6266	Walchsing	226	0
Weidfeld	275114	6266	Walchsing	225	0
Weidfeld 7	275114	6266	Walchsing	233	0
Weidfeld	275114	6266	Walchsing	230	0
Weidfeld	275114	6266	Walchsing	227	1
Weidfeld	275114	6266	Walchsing	236	0
Glockenwiesen	275114	6266	Walchsing	306	1
Nußfelder	275114	6266	Walchsing	311	0
Nußfelder	275114	6266	Walchsing	311	0
Weidfeld	275114	6266	Walchsing	252	0
Nußfelder	275114	6266	Walchsing	319	0
Nußfelder	275114	6266	Walchsing	315	0
Weidfeld	275114	6266	Walchsing	251	0
Moos	275114	6266	Walchsing	267	0
Moos	275114	6266	Walchsing	262	0
Weidfeld 2	275114	6266	Walchsing	248	0
Moos	275114	6266	Walchsing	268	0
Moos	275114	6266	Walchsing	261	0
Wasseracker	275114	6266	Walchsing	181	1
Nußfelder	275114	6266	Walchsing	320	0
Weidfeld	275114	6266	Walchsing	250	0
Weidfeld	275114	6266	Walchsing	255	1
Weidfeld	275114	6266	Walchsing	255	0

Weidfeld	275114	6266	Walchsing	254	1
Nepomukstraße 19	275114	6266	Walchsing	182	0
Weidfeld 1	275114	6266	Walchsing	245	0
Weidfeld	275114	6266	Walchsing	246	0
Weidfeld	275114	6266	Walchsing	247	0
Aldersbacher Feld	275114	6266	Walchsing	272	0
Nähe Aldersbacher Straße	275114	6266	Walchsing	296	0
Nähe Aldersbacher Straße	275114	6266	Walchsing	294	0
Aldersbacher Straße 15	275114	6266	Walchsing	297	0
Nähe Kufnergasse	275114	6266	Walchsing	299	0
Nähe Aldersbacher Straße; Nähe Kufnergasse	275114	6266	Walchsing	292	0
Nähe Walchsing	275114	6266	Walchsing	302	0
Nußfelder	275114	6266	Walchsing	325	0
Aldersbacher Straße 25	275114	6266	Walchsing	271	0
Nußfelder	275114	6266	Walchsing	324	0
Nußfelder	275114	6266	Walchsing	318	0
Nußfelder	275114	6266	Walchsing	327	0
Glockenwiesen	275114	6266	Walchsing	305	0
Nähe Walchsing	275114	6266	Walchsing	303	0
Aldersbacher Straße 13a; Aldersbacher Straße 13	275114	6266	Walchsing	298	0
Kufnergasse	275114	6266	Walchsing	300	0
Glockenwiesen	275114	6266	Walchsing	306	0
Glockenwiesen	275114	6266	Walchsing	304	0
Aldersbacher Feld	275114	6266	Walchsing	281	3
Flutgraben	275114	6266	Walchsing	281	2
Aldersbacher Feld	275114	6266	Walchsing	281	0
Aldersbacher Feld	275114	6266	Walchsing	281	1
Aldersbacher Feld	275114	6266	Walchsing	289	1
Aldersbacher Feld	275114	6266	Walchsing	285	0
Aldersbacher Feld	275114	6266	Walchsing	290	0
Aldersbacher Feld	275114	6266	Walchsing	283	1
Nähe Walchsing	275114	6266	Walchsing	291	0
Nähe Walchsing	275114	6266	Walchsing	291	0
Freundorfer Straße 2; Freundorfer Straße 2a	275114	6266	Walchsing	1018	1
Aldersbacher Feld	275114	6266	Walchsing	282	0
Aldersbacher Feld	275114	6266	Walchsing	284	0
Aldersbacher Feld	275114	6266	Walchsing	283	0
Flutgraben	275114	6266	Walchsing	279	0
Espert	275114	6266	Walchsing	201	0
Espert	275114	6266	Walchsing	195	0
Espert	275114	6266	Walchsing	194	0
Espert	275114	6266	Walchsing	196	0
Weidfeld 3	275114	6266	Walchsing	197	0
Espert	275114	6266	Walchsing	198	0

Aldersbacher Feld	275114	6266	Walchsing	286	0
Aldersbacher Feld	275114	6266	Walchsing	283	2
Nähe Aldersbacher Straße; Nähe Kufnergasse	275114	6266	Walchsing	293	0
Aldersbacher Feld	275114	6266	Walchsing	289	0
Aldersbacher Feld	275114	6266	Walchsing	287	0
Auweg 2	275114	6266	Walchsing	1014	0
Auweg 1; Auweg 3	275114	6266	Walchsing	1017	0
Nähe Kriestorf	275114	6266	Walchsing	1015	0
Auweg	275114	6266	Walchsing	1016	0
Freundorfer Straße 9	275114	6266	Walchsing	1024	1
Nepomukstraße 10	275114	6266	Walchsing	1024	0
Nepomukstraße 8	275114	6266	Walchsing	1023	0
Nepomukstraße; Kr PA 84	275114	6266	Walchsing	1021	0
Schönertinger Straße 6	275114	6266	Walchsing	38	0
Nähe Kriestorf	275114	6266	Walchsing	1017	2
Auweg 4	275114	6266	Walchsing	1017	1
Freundorfer Straße 4	275114	6266	Walchsing	1018	0
Nähe Kriestorf	275114	6266	Walchsing	1015	1
Altvils	275114	6266	Walchsing	1016	1
Nähe Auweg	275114	6266	Walchsing	1017	3
Nußfelder	275114	6266	Walchsing	312	0
Nußfelder	275114	6266	Walchsing	312	0
Nußfelder	275114	6266	Walchsing	317	0
Nähe Freundorfer Straße	275114	6266	Walchsing	1018	3
Freundorfer Straße	275114	6266	Walchsing	1019	0
Nähe Kriestorf	275114	6266	Walchsing	1022	0
Nähe Kriestorf	275114	6266	Walchsing	1018	2
Freundorfer Feld	275114	6266	Walchsing	1030	0
Freundorfer Feld	275114	6266	Walchsing	1029	1
Freundorfer Feld	275114	6266	Walchsing	1029	0
Nußfelder	275114	6266	Walchsing	320	1
Nähe Kriestorf	275114	6266	Walchsing	1025	0
Nepomukstraße 16	275114	6266	Walchsing	1028	0
Nähe Gainstorf	275114	6266	Walchsing	1101	0
Nähe Gainstorf	275114	6266	Walchsing	1100	0
Nußfelder	275114	6266	Walchsing	322	0
Nußfelder	275114	6266	Walchsing	323	1
Nußfelder	275114	6266	Walchsing	328	0
Von der Kr PA 85 nach Schönerting	275114	6266	Walchsing	280	0
Nußfelder	275114	6266	Walchsing	321	0
Aldersbacher Feld	275114	6266	Walchsing	277	0
Nußfelder	275114	6266	Walchsing	323	0
Nußfelder	275114	6266	Walchsing	326	0
Nähe Kriestorf	275114	6266	Walchsing	1039	1
In der Au	275114	6266	Walchsing	1041	0

In der Au	275114	6266	Walchsing	1040	1
Aldersbacher Feld	275114	6266	Walchsing	274	0
In der Au	275114	6266	Walchsing	1040	0
Rinderlohbach	275114	6266	Walchsing	275	0
Aldersbacher Feld	275114	6266	Walchsing	278	0
Aldersbacher Feld	275114	6266	Walchsing	273	0
Aldersbacher Feld	275114	6266	Walchsing	276	0
Auwiesen	275154	6263	Aunkirchen	1041	0
Aufeld	275154	6263	Aunkirchen	1079	1
Nähe Aunkirchen	275154	6263	Aunkirchen	1011	0
Au	275154	6263	Aunkirchen	1100	0
Point	275154	6263	Aunkirchen	1098	0
Au	275154	6263	Aunkirchen	1102	0
Aufeld	275154	6263	Aunkirchen	1081	0
Aufeld	275154	6263	Aunkirchen	1079	4
Aufeld	275154	6263	Aunkirchen	1080	0
Aufeld	275154	6263	Aunkirchen	1079	0
Au	275154	6263	Aunkirchen	1106	0
Au	275154	6263	Aunkirchen	1104	0
Hofwiesen	275154	6263	Aunkirchen	1150	0
Au	275154	6263	Aunkirchen	1105	0
Zu den Auen 11	275154	6263	Aunkirchen	1006	0
Hölzl	275154	6263	Aunkirchen	1149	0
Aufeld	275154	6263	Aunkirchen	1079	2
Auwiesen	275154	6263	Aunkirchen	1048	0
Aufeld 2	275154	6263	Aunkirchen	990	0
In Schönerting	275154	6263	Aunkirchen	1160	0
Mittelteil	275154	6263	Aunkirchen	1131	0
Au	275154	6263	Aunkirchen	1101	0
Mittelteil	275154	6263	Aunkirchen	1132	0
Schönerting 24	275154	6263	Aunkirchen	1158	1
Auwiesen	275154	6263	Aunkirchen	1044	0
Auwiesen	275154	6263	Aunkirchen	1043	0
Nähe Liessing	275154	6263	Aunkirchen	1041	1
Zu den Auen 13	275154	6263	Aunkirchen	1007	0
Nähe Aunkirchen	275154	6263	Aunkirchen	988	0
Auwiesen	275154	6263	Aunkirchen	1042	0
Aufeld	275154	6263	Aunkirchen	1082	0
Au	275154	6263	Aunkirchen	1103	0
Schönerting 26	275154	6263	Aunkirchen	1158	2
Mittelteil	275154	6263	Aunkirchen	1110	0
Schönerting 19	275154	6263	Aunkirchen	1163	0
Mittelteil	275154	6263	Aunkirchen	1112	1
Mittelteil	275154	6263	Aunkirchen	1112	0
Eitlbach	275154	6263	Aunkirchen	1014	0
Point	275154	6263	Aunkirchen	1107	0

Mittelteil	275154	6263	Aunkirchen	1109	0
Hölzl	275154	6263	Aunkirchen	1146	0
Aufeld	275154	6263	Aunkirchen	1078	0
Vils	275154	6263	Aunkirchen	1158	3
Mittelteil	275154	6263	Aunkirchen	1108	0
Nähe Schönerting	275154	6263	Aunkirchen	1078	2
Schönerting 21	275154	6263	Aunkirchen	1162	0
Vils	275154	6263	Aunkirchen	1076	2
Hölzl	275154	6263	Aunkirchen	1148	0
In Schönerting	275154	6263	Aunkirchen	1159	0
Mittelteil	275154	6263	Aunkirchen	1111	0
Auwiesen	275154	6263	Aunkirchen	1075	0
Hölzl	275154	6263	Aunkirchen	1147	0
Hölzl	275154	6263	Aunkirchen	1145	1
Auwiesen	275154	6263	Aunkirchen	1074	0
Gewerbepark Aunkirchen	275154	6263	Aunkirchen	1004	4
Hölzl	275154	6263	Aunkirchen	1151	0
Mittelteil	275154	6263	Aunkirchen	1129	0
Auwiesen	275154	6263	Aunkirchen	1065	0
Mooswiesen	275154	6263	Aunkirchen	1092	0
Hofwiesen	275154	6263	Aunkirchen	1154	0
Hölzl	275154	6263	Aunkirchen	1153	0
Hofwiesen	275154	6263	Aunkirchen	1155	0
Hölzl	275154	6263	Aunkirchen	1152	0
Hofwiesen	275154	6263	Aunkirchen	1156	0
Auwiesen	275154	6263	Aunkirchen	1066	0
Hofwiesen	275154	6263	Aunkirchen	1155	1
Mittelteil	275154	6263	Aunkirchen	1130	0
Point	275154	6263	Aunkirchen	1096	0
Point	275154	6263	Aunkirchen	1093	0
Schönerting 24a	275154	6263	Aunkirchen	1158	0
In Schönerting	275154	6263	Aunkirchen	1157	0
Aufeld	275154	6263	Aunkirchen	1084	0
Aufeld	275154	6263	Aunkirchen	1083	1
Schönerting 11	275154	6263	Aunkirchen	1166	0
Olatgraben	275154	6263	Aunkirchen	1112	2
Schönerting 13	275154	6263	Aunkirchen	1165	0
Mittelteil	275154	6263	Aunkirchen	1113	0
Aufeld	275154	6263	Aunkirchen	1083	0
Olatgraben	275154	6263	Aunkirchen	1099	0
Point	275154	6263	Aunkirchen	1096	1
Point	275154	6263	Aunkirchen	1095	0
Auwiesen	275154	6263	Aunkirchen	1062	0
Auwiesen	275154	6263	Aunkirchen	1064	0
Auwiesen	275154	6263	Aunkirchen	1060	0
Auwiesen	275154	6263	Aunkirchen	1061	0

Auwiesen	275154	6263	Aunkirchen	1063	0
Point	275154	6263	Aunkirchen	1097	0
Mittelteil	275154	6263	Aunkirchen	1128	0
Point	275154	6263	Aunkirchen	1094	0
Auwiesen	275154	6263	Aunkirchen	1049	0
Aufeld 1	275154	6263	Aunkirchen	992	0
Auwiesen	275154	6263	Aunkirchen	1052	0
Auwiesen	275154	6263	Aunkirchen	1053	0
Nähe Aunkirchen	275154	6263	Aunkirchen	995	0
Auwiesen	275154	6263	Aunkirchen	1051	0
Auwiesen	275154	6263	Aunkirchen	1057	0
Nähe Aunkirchen	275154	6263	Aunkirchen	1003	1
Auwiesen	275154	6263	Aunkirchen	1054	0
Nähe Aunkirchen	275154	6263	Aunkirchen	999	0
Nähe Aunkirchen	275154	6263	Aunkirchen	994	1
Nähe Aunkirchen	275154	6263	Aunkirchen	994	0
Auwiesen	275154	6263	Aunkirchen	1055	0
Nähe Aunkirchen	275154	6263	Aunkirchen	998	0
Nähe Aunkirchen	275154	6263	Aunkirchen	996	0
Auwiesen	275154	6263	Aunkirchen	1056	0
Nähe Aunkirchen	275154	6263	Aunkirchen	1001	1
Gewerbepark Aunkirchen	275154	6263	Aunkirchen	1004	0
Nähe Aunkirchen	275154	6263	Aunkirchen	1002	1
Nähe Aunkirchen	275154	6263	Aunkirchen	1001	0
Nähe Aunkirchen	275154	6263	Aunkirchen	1001	2
Nähe Aunkirchen	275154	6263	Aunkirchen	1003	0
Nähe Aufeld	275154	6263	Aunkirchen	987	0
Gewerbepark Aunkirchen	275154	6263	Aunkirchen	1004	1
Auwiesen	275154	6263	Aunkirchen	1058	0
Nähe Aunkirchen	275154	6263	Aunkirchen	1003	2
Nähe Aunkirchen	275154	6263	Aunkirchen	1002	0
Nähe Aunkirchen	275154	6263	Aunkirchen	1000	0
Nähe Aunkirchen	275154	6263	Aunkirchen	997	0
Nähe Schönerting	275154	6263	Aunkirchen	1183	1
Auwiesen	275154	6263	Aunkirchen	1046	0
Auwiesen	275154	6263	Aunkirchen	1047	0
Nähe Aunkirchen	275154	6263	Aunkirchen	986	0
Auwiesen	275154	6263	Aunkirchen	991	0
Nähe Schönerting	275154	6263	Aunkirchen	1182	0
Nähe Schönerting	275154	6263	Aunkirchen	1184	0
Schönerting 2	275154	6263	Aunkirchen	1181	0
Auwiesen	275154	6263	Aunkirchen	1045	0
Auwiesen	275154	6263	Aunkirchen	1050	0
Aufeld	275154	6263	Aunkirchen	977	2
Schönerting 22	275154	6263	Aunkirchen	1213	0
Schönerting 27	275154	6263	Aunkirchen	1214	0

Gewerbepark Aunkirchen 1	275154	6263	Aunkirchen	977	5
Aufeld 4	275154	6263	Aunkirchen	977	3
Nähe Aunkirchen	275154	6263	Aunkirchen	977	4
In Schönerting	275154	6263	Aunkirchen	1215	0
Mittelteil	275154	6263	Aunkirchen	1124	0
In Schönerting	275154	6263	Aunkirchen	1167	1
Mittelteil	275154	6263	Aunkirchen	1123	0
Schönerting 8	275154	6263	Aunkirchen	1169	0
Auwiesen	275154	6263	Aunkirchen	1033	0
Auwiesen	275154	6263	Aunkirchen	1025	0
Auwiesen	275154	6263	Aunkirchen	1073	0
Auwiesen	275154	6263	Aunkirchen	1023	0
Hauptgraben	275154	6263	Aunkirchen	1068	0
Auwiesen	275154	6263	Aunkirchen	1026	0
Auwiesen	275154	6263	Aunkirchen	1070	0
Auwiesen	275154	6263	Aunkirchen	1024	0
Nähe Aufeld	275154	6263	Aunkirchen	1066	1
Auwiesen	275154	6263	Aunkirchen	1027	0
Auwiesen	275154	6263	Aunkirchen	1030	0
Mittelteil	275154	6263	Aunkirchen	1136	0
Auwiesen	275154	6263	Aunkirchen	1059	0
Auwiesen	275154	6263	Aunkirchen	1038	0
Auwiesen	275154	6263	Aunkirchen	1076	0
Auwiesen	275154	6263	Aunkirchen	1035	2
Mittelteil	275154	6263	Aunkirchen	1141	0
Nähe Liessing	275154	6263	Aunkirchen	1040	0
Auwiesen	275154	6263	Aunkirchen	1072	0
Auwiesen	275154	6263	Aunkirchen	1028	0
Auwiesen	275154	6263	Aunkirchen	1037	0
Auwiesen	275154	6263	Aunkirchen	1071	0
Auwiesen	275154	6263	Aunkirchen	1029	0
Mittelteil	275154	6263	Aunkirchen	1140	1
Auwiesen	275154	6263	Aunkirchen	1039	0
Auwiesen	275154	6263	Aunkirchen	1031	0
Nähe Liessing	275154	6263	Aunkirchen	1040	1
Auwiesen	275154	6263	Aunkirchen	1072	1
Mittelteil	275154	6263	Aunkirchen	1140	0
Gewerbepark Aunkirchen 3	275154	6263	Aunkirchen	977	6
Vils	275154	6263	Aunkirchen	1139	0
Auwiesen	275154	6263	Aunkirchen	1032	0
Auwiesen	275154	6263	Aunkirchen	1034	0
Mittelteil	275154	6263	Aunkirchen	1134	0
Auwiesen	275154	6263	Aunkirchen	1067	0
Aufeld 4	275154	6263	Aunkirchen	978	0
Vils	275154	6263	Aunkirchen	1125	0
Mittelteil	275154	6263	Aunkirchen	1126	0

Schönerting 5	275154	6263	Aunkirchen	1178	0
Vils	275154	6263	Aunkirchen	1127	0
In Schönerting	275154	6263	Aunkirchen	1127	1
Point	275154	6263	Aunkirchen	1097	1
In Schönerting	275154	6263	Aunkirchen	1179	1
Nähe Aunkirchen	275154	6263	Aunkirchen	985	0
In Schönerting	275154	6263	Aunkirchen	1180	0
Mittelteil	275154	6263	Aunkirchen	1116	0
Mittelteil	275154	6263	Aunkirchen	1114	0
Schönerting 11a	275154	6263	Aunkirchen	1166	1
Vils	275154	6263	Aunkirchen	1117	0
Mittelteil	275154	6263	Aunkirchen	1115	0
Auwiesen	275154	6263	Aunkirchen	1017	0
Mittelteil	275154	6263	Aunkirchen	1121	0
Auwiesen	275154	6263	Aunkirchen	1021	0
Mittelteil	275154	6263	Aunkirchen	1119	0
Auwiesen	275154	6263	Aunkirchen	1022	0
Mittelteil	275154	6263	Aunkirchen	1121	1
Mittelteil	275154	6263	Aunkirchen	1122	0
Mittelteil	275154	6263	Aunkirchen	1118	0
Mittelteil	275154	6263	Aunkirchen	1117	1
In Schönerting	275154	6263	Aunkirchen	1167	0
Aufeld	275154	6263	Aunkirchen	979	0
Auwiesen	275154	6263	Aunkirchen	1020	0
Auwiesen	275154	6263	Aunkirchen	1019	0
Aufeld 3	275154	6263	Aunkirchen	983	0
Nähe Aufeld	275154	6263	Aunkirchen	981	0
Nähe Aufeld	275154	6263	Aunkirchen	980	0
Mittelteil	275154	6263	Aunkirchen	1120	0
Nähe Aunkirchen	275154	6263	Aunkirchen	961	9
Liessinger Bach	275154	6263	Aunkirchen	246	0
Taferl	275154	6263	Aunkirchen	260	0
Taferl	275154	6263	Aunkirchen	268	0
Nähe Hitzling	275154	6263	Aunkirchen	272	0
Taferl	275154	6263	Aunkirchen	269	0
Auwiesen	275154	6263	Aunkirchen	1280	0
Auwiesen	275154	6263	Aunkirchen	1272	0
Nähe Grafenmühl	275154	6263	Aunkirchen	1442	6
Auwiesen	275154	6263	Aunkirchen	1274	0
Grafenmühl 4	275154	6263	Aunkirchen	1443	0
Taferl	275154	6263	Aunkirchen	1442	5
Taferl	275154	6263	Aunkirchen	1442	4
Schönerting 1a	275154	6263	Aunkirchen	1281	0
Taferl	275154	6263	Aunkirchen	1442	3
Vils	275154	6263	Aunkirchen	1442	2
Vils	275154	6263	Aunkirchen	1455	2

Schönerting 30	275154	6263	Aunkirchen	1216	0
Auwiesen	275154	6263	Aunkirchen	1289	0
Auwiesen	275154	6263	Aunkirchen	1285	0
Auwiesen	275154	6263	Aunkirchen	1288	0
In Schönerting	275154	6263	Aunkirchen	1216	1
Nähe Mühlham	275154	6263	Aunkirchen	1532	0
Bahnlinie Vilshofen-Aidenbach	275154	6263	Aunkirchen	1533	4
Schönerting 31	275154	6263	Aunkirchen	1219	0
In Schönerting	275154	6263	Aunkirchen	1221	0
Von Aunkirchen über Mattenham zur Kr PA 83	275154	6263	Aunkirchen	1408	0
In Schönerting	275154	6263	Aunkirchen	1220	0
Auwiesen	275154	6263	Aunkirchen	1286	0
Auwiesen	275154	6263	Aunkirchen	1294	1
Auwiesen	275154	6263	Aunkirchen	1290	0
Lindamühlbach	275154	6263	Aunkirchen	1298	0
Nähe Mattenham	275154	6263	Aunkirchen	1299	0
Auwiesen	275154	6263	Aunkirchen	1292	0
Auwiesen	275154	6263	Aunkirchen	1287	0
Auwiesen	275154	6263	Aunkirchen	1297	0
Auwiesen	275154	6263	Aunkirchen	1296	0
Auwiesen	275154	6263	Aunkirchen	1294	0
Auwiesen	275154	6263	Aunkirchen	1293	0
Nähe Mattenham	275154	6263	Aunkirchen	1300	0
Auwiesen	275154	6263	Aunkirchen	1295	0
Auwiesen	275154	6263	Aunkirchen	1291	0
Müllerfeld	275154	6263	Aunkirchen	1447	1
Nähe Grafenmühl	275154	6263	Aunkirchen	1439	0
Grafenmühl 2	275154	6263	Aunkirchen	1441	0
Nähe Grafenmühl	275154	6263	Aunkirchen	1449	0
Grafenmühl 1	275154	6263	Aunkirchen	1440	0
Kr PA 87	275154	6263	Aunkirchen	1262	0
Müllerfeld	275154	6263	Aunkirchen	1447	0
Müllerfeld	275154	6263	Aunkirchen	1447	2
Nähe Grafenmühl	275154	6263	Aunkirchen	1442	0
In Grafenmühl	275154	6263	Aunkirchen	1446	3
Auwiesen	275154	6263	Aunkirchen	1279	0
Nähe Grafenmühl	275154	6263	Aunkirchen	1449	4
Auwiesen	275154	6263	Aunkirchen	1283	0
Auwiesen	275154	6263	Aunkirchen	1282	0
Auwiesen	275154	6263	Aunkirchen	1284	0
In Grafenmühl	275154	6263	Aunkirchen	1446	0
Kr PA 87	275154	6263	Aunkirchen	949	0
Fuchs	275154	6263	Aunkirchen	976	0
Nähe Hitzling	275154	6263	Aunkirchen	1455	4
Fuchs	275154	6263	Aunkirchen	975	0

In Schönerting	275154	6263	Aunkirchen	1222	6
Gewerbepark Aunkirchen	275154	6263	Aunkirchen	977	0
Gewerbepark Aunkirchen	275154	6263	Aunkirchen	977	1
Fuchs	275154	6263	Aunkirchen	968	0
Fuchs	275154	6263	Aunkirchen	970	1
Nähe Schönerting	275154	6263	Aunkirchen	1223	0
Nähe Mattenham	275154	6263	Aunkirchen	1311	0
Nähe Hitzling	275154	6263	Aunkirchen	1455	3
Nähe Hitzling	275154	6263	Aunkirchen	1456	2
Schönerting 34b	275154	6263	Aunkirchen	1222	4
Nähe Schönerting	275154	6263	Aunkirchen	1222	3
Nähe Grafenmühl	275154	6263	Aunkirchen	1453	1
Schönerting 34a	275154	6263	Aunkirchen	1222	2
Grafenmühl 7	275154	6263	Aunkirchen	1453	3
Müllerlohegraben	275154	6263	Aunkirchen	1415	0
Nähe Hitzling	275154	6263	Aunkirchen	1454	0
Schönerting 34	275154	6263	Aunkirchen	1222	1
Schönerting 34d	275154	6263	Aunkirchen	1222	0
Mooswiesen	275154	6263	Aunkirchen	966	0
Nähe Gewerbepark Aunkirchen	275154	6263	Aunkirchen	970	2
Fuchs	275154	6263	Aunkirchen	973	0
Nähe Schönerting	275154	6263	Aunkirchen	1224	0
Nähe Mattenham	275154	6263	Aunkirchen	1308	0
Nähe Mattenham	275154	6263	Aunkirchen	1306	3
Taferl	275154	6263	Aunkirchen	1455	5
In Schönerting	275154	6263	Aunkirchen	1222	5
Fuchs	275154	6263	Aunkirchen	971	1
Hofwiesen	275154	6263	Aunkirchen	1225	0
Fuchs	275154	6263	Aunkirchen	972	2
Nähe Mattenham	275154	6263	Aunkirchen	1309	0
Fuchs	275154	6263	Aunkirchen	972	1
Nähe Mattenham	275154	6263	Aunkirchen	1312	0
Hofwiesen	275154	6263	Aunkirchen	1226	0
Fuchs	275154	6263	Aunkirchen	970	0
Müllerfeld	275154	6263	Aunkirchen	1453	0
Nähe Mattenham	275154	6263	Aunkirchen	1306	2
Fuchs	275154	6263	Aunkirchen	971	0
Aufeld	275154	6263	Aunkirchen	955	0
Hauptgraben	275154	6263	Aunkirchen	964	0
Fuchs	275154	6263	Aunkirchen	974	0
Mooswiesen	275154	6263	Aunkirchen	966	1
Fuchs	275154	6263	Aunkirchen	967	0
Mooswiesen	275154	6263	Aunkirchen	966	2
Mooswiesen	275154	6263	Aunkirchen	965	0
Fuchs	275154	6263	Aunkirchen	972	0
Taferl	275154	6263	Aunkirchen	265	0

Taferl	275154	6263	Aunkirchen	262	0
Taferl	275154	6263	Aunkirchen	267	0
Taferl	275154	6263	Aunkirchen	266	0
Taferl	275154	6263	Aunkirchen	271	0
Taferl	275154	6263	Aunkirchen	261	0
Müllerfeld	275154	6263	Aunkirchen	1431	0
Nähe Hitzling	275154	6263	Aunkirchen	1476	0
Nähe Hitzling	275154	6263	Aunkirchen	1475	0
Nähe Hitzling	275154	6263	Aunkirchen	1455	6
In Grafenmühl	275154	6263	Aunkirchen	1443	1
Auwiesen	275154	6263	Aunkirchen	1275	0
Müllerfeld	275154	6263	Aunkirchen	1438	0
Müllerfeld	275154	6263	Aunkirchen	1437	0
Nähe Mattenham	275154	6263	Aunkirchen	1436	0
Nähe Grafenmühl	275154	6263	Aunkirchen	1443	4
In Grafenmühl	275154	6263	Aunkirchen	1443	3
Nähe Hitzling	275154	6263	Aunkirchen	1472	0
In Grafenmühl	275154	6263	Aunkirchen	1443	2
Schönerting 1	275154	6263	Aunkirchen	1278	0
Auwiesen	275154	6263	Aunkirchen	1273	0
Auwiesen	275154	6263	Aunkirchen	1276	0
Nähe Mühlham	275154	6263	Aunkirchen	1531	4
Auwiesen	275154	6263	Aunkirchen	1277	0
Flur Sollasöd	275154	6261	Alkofen	1726	0
Sollasöd 18	275154	6261	Alkofen	1725	2
Vils	275154	6261	Alkofen	1777	2
Flur Sollasöd	275154	6261	Alkofen	1777	0
Leite	275154	6261	Alkofen	1690	6
Leite	275154	6261	Alkofen	1706	0
Leite	275154	6261	Alkofen	1697	0
Leite	275154	6261	Alkofen	1698	0
Flur Sollasöd	275154	6261	Alkofen	1732	10
Flur Sollasöd	275154	6261	Alkofen	1733	0
Flur Sollasöd	275154	6261	Alkofen	1732	4
Flur Sollasöd	275154	6261	Alkofen	1733	1
Flur Sollasöd	275154	6261	Alkofen	1735	0
Flur Sollasöd	275154	6261	Alkofen	1732	11
Flur Sollasöd	275154	6261	Alkofen	1733	2
Flur Sollasöd	275154	6261	Alkofen	1735	2
Schusterödgraben	275154	6261	Alkofen	1735	6
Flur Sollasöd	275154	6261	Alkofen	1777	7
Flur Sollasöd	275154	6261	Alkofen	1732	0
Flur Sollasöd	275154	6261	Alkofen	1777	5
Flur Sollasöd	275154	6261	Alkofen	1777	6
Leite	275154	6261	Alkofen	1690	4
Leite	275154	6261	Alkofen	1681	0

Leite	275154	6261	Alkofen	1690	5
Nähe Lindamühl	275154	6261	Alkofen	502	3
Lindamühl 1	275154	6261	Alkofen	500	0
Lindamühlbach	275154	6261	Alkofen	502	4
Nähe Lindamühl	275154	6261	Alkofen	502	2
Von Schönerting nach Lindamühl	275154	6261	Alkofen	503	0
Nähe Lindamühl	275154	6261	Alkofen	501	0
Nähe Lindamühl	275154	6261	Alkofen	501	2
Lindamühlbach	275154	6261	Alkofen	502	0
Flur Auhof	275154	6261	Alkofen	1600	0
Flur Auhof	275154	6261	Alkofen	1598	0
Flur Auhof	275154	6261	Alkofen	1600	1
Sulzbachstraße 3	275114	6269	Haidenburg	1400	0
Kollbachfeld	275114	6269	Haidenburg	1409	0
Kollbachfeld	275114	6269	Haidenburg	1412	0
Aufeld	275114	6269	Haidenburg	1410	0
Aufeldstraße	275114	6269	Haidenburg	1395	0
Sulzbachstraße 7	275114	6269	Haidenburg	1401	0
Sulzbachstraße 13	275114	6269	Haidenburg	1405	0
Kollbachfeld	275114	6269	Haidenburg	1416	0
In Freundorf	275114	6269	Haidenburg	1407	0
Kollbachfeld	275114	6269	Haidenburg	1408	2
Aufeldstraße 6	275114	6269	Haidenburg	1394	0
In Freundorf	275114	6269	Haidenburg	1398	0
In Freundorf	275114	6269	Haidenburg	1406	0
In Freundorf	275114	6269	Haidenburg	1408	0
In Freundorf	275114	6269	Haidenburg	1395	1
Aufeldstraße 4	275114	6269	Haidenburg	1397	0
In Freundorf	275114	6269	Haidenburg	1396	0
In Freundorf	275114	6269	Haidenburg	1408	1
Sulzbachstraße	275114	6269	Haidenburg	1404	0
Sulzbachstraße 11	275114	6269	Haidenburg	1403	0
Sulzbachstraße 1	275114	6269	Haidenburg	1399	0
Vils	275114	6269	Haidenburg	1421	0
Sulzbach	275114	6269	Haidenburg	1417	0
Kollbachfeld	275114	6269	Haidenburg	1420	0
Kollbachfeld	275114	6269	Haidenburg	1418	0
Kollbachfeld	275114	6269	Haidenburg	1422	0
Kollbachfeld	275114	6269	Haidenburg	1424	0
Kollbachfeld	275114	6269	Haidenburg	1427	0
Kollbachfeld	275114	6269	Haidenburg	1419	0
Aufeld	275114	6269	Haidenburg	1411	0
Nähe Sulzbachstraße	275114	6269	Haidenburg	1413	2
Sulzbachstraße 15	275114	6269	Haidenburg	1413	1
Aufeldstraße 5; Aufeldstraße 5a	275114	6269	Haidenburg	1393	0
Aufeldstraße 3	275114	6269	Haidenburg	1392	0

Kollbachfeld	275114	6269	Haidenburg	1423	0
Kollbachwiesen	275114	6267	Pörndorf	198	0
Kollbachwiesen	275114	6267	Pörndorf	201	0
Kollbachwiesen	275114	6267	Pörndorf	199	0
Kollbachwiesen	275114	6267	Pörndorf	200	0
Kollbachwiesen	275114	6267	Pörndorf	196	0
Vilskanal	275114	6267	Pörndorf	197	0
Kollbachwiesen	275114	6267	Pörndorf	195	0
Kollbachwiesen	275114	6267	Pörndorf	193	0
Espetfelder	275114	6267	Pörndorf	118	0
Kollbachwiesen	275114	6267	Pörndorf	196	1
Sportplatzstraße	275114	6267	Pörndorf	119	0
Aufeld	275114	6267	Pörndorf	282	1
Aufeld	275114	6267	Pörndorf	283	0
Aufeld	275114	6267	Pörndorf	284	0
Pörndorfer Wiesen	275114	6267	Pörndorf	184	1
Kollbachwiesen	275114	6267	Pörndorf	216	0
Pörndorfer Wiesen	275114	6267	Pörndorf	152	0
Kollbachwiesen	275114	6267	Pörndorf	218	0
Feldwiesfelder	275114	6267	Pörndorf	245	0
Vilskanal	275114	6267	Pörndorf	211	0
Pörndorfer Wiesen	275114	6267	Pörndorf	151	0
Kollbachwiesen	275114	6267	Pörndorf	215	0
Kollbachwiesen	275114	6267	Pörndorf	214	1
Kollbachwiesen	275114	6267	Pörndorf	217	0
Kollbachwiesen	275114	6267	Pörndorf	213	0
Nähe Pörndorf	275114	6267	Pörndorf	209	0
Nähe Pörndorf	275114	6267	Pörndorf	210	0
Kollbachwiesen	275114	6267	Pörndorf	214	0
Kollbachwiesen	275114	6267	Pörndorf	227	0
Pörndorfer Wiesen	275114	6267	Pörndorf	142	0
Kollbachwiesen	275114	6267	Pörndorf	230	0
Kollbachwiesen	275114	6267	Pörndorf	231	0
Kollbachwiesen	275114	6267	Pörndorf	233	0
Pörndorfer Wiesen	275114	6267	Pörndorf	143	0
Feldwiesfelder	275114	6267	Pörndorf	239	0
Kollbachwiesen	275114	6267	Pörndorf	229	0
Kollbachwiesen	275114	6267	Pörndorf	222	1
Kollbachwiesen	275114	6267	Pörndorf	223	0
Kollbachwiesen	275114	6267	Pörndorf	221	0
Kollbachwiesen	275114	6267	Pörndorf	225	0
Kollbachwiesen	275114	6267	Pörndorf	222	0
Kollbachwiesen	275114	6267	Pörndorf	228	0
Kollbachwiesen	275114	6267	Pörndorf	226	0
Pörndorfer Wiesen	275114	6267	Pörndorf	190	0
Pörndorfer Wiesen	275114	6267	Pörndorf	192	0

Altwasser der Vils	275114	6267	Pörndorf	194	0
Pörndorfer Wiesen	275114	6267	Pörndorf	191	0
Kollbachwiesen	275114	6267	Pörndorf	233	1
Vils	275114	6267	Pörndorf	141	0
Kollbachwiesen	275114	6267	Pörndorf	232	0
Kollbachwiesen	275114	6267	Pörndorf	231	1
Kollbachwiesen	275114	6267	Pörndorf	234	0
Espetfelder	275114	6267	Pörndorf	140	0
Kollbachwiesen	275114	6267	Pörndorf	235	0
Pörndorfer Wiesen	275114	6267	Pörndorf	181	0
Pörndorfer Wiesen	275114	6267	Pörndorf	180	1
Pörndorfer Wiesen	275114	6267	Pörndorf	177	0
Pörndorfer Wiesen	275114	6267	Pörndorf	173	0
Pörndorfer Wiesen	275114	6267	Pörndorf	177	1
Pörndorfer Wiesen	275114	6267	Pörndorf	183	0
Pörndorfer Wiesen	275114	6267	Pörndorf	180	0
Pörndorfer Wiesen	275114	6267	Pörndorf	145	0
Pörndorfer Wiesen	275114	6267	Pörndorf	182	0
Pörndorfer Wiesen	275114	6267	Pörndorf	144	0
Pörndorfer Wiesen	275114	6267	Pörndorf	179	0
Pörndorfer Wiesen	275114	6267	Pörndorf	149	0
Pörndorfer Wiesen	275114	6267	Pörndorf	178	0
Pörndorfer Wiesen	275114	6267	Pörndorf	150	0
Aufeld	275114	6267	Pörndorf	286	0
Aufeld	275114	6267	Pörndorf	270	0
Aufeld	275114	6267	Pörndorf	268	0
Feldwiesfelder	275114	6267	Pörndorf	259	0
Aufeld	275114	6267	Pörndorf	282	0
Aufeld	275114	6267	Pörndorf	278	0
Vils	275114	6267	Pörndorf	273	0
Aufeld	275114	6267	Pörndorf	275	0
Aufeld	275114	6267	Pörndorf	277	0
Aufeld	275114	6267	Pörndorf	276	0
Sulzbach	275114	6267	Pörndorf	274	0
Aufeld	275114	6267	Pörndorf	271	0
Vils	275114	6267	Pörndorf	272	0
Pörndorfer Wiesen	275114	6267	Pörndorf	153	0
Pörndorfer Wiesen	275114	6267	Pörndorf	153	1
Pörndorfer Wiesen	275114	6267	Pörndorf	162	0
Pörndorfer Wiesen	275114	6267	Pörndorf	167	0
Pörndorfer Wiesen	275114	6267	Pörndorf	188	0
Pörndorfer Wiesen	275114	6267	Pörndorf	187	1
Pörndorfer Wiesen	275114	6267	Pörndorf	187	0
Pörndorfer Wiesen	275114	6267	Pörndorf	184	0
Pörndorfer Wiesen	275114	6267	Pörndorf	158	1
Pörndorfer Wiesen	275114	6267	Pörndorf	157	0

Pörndorfer Wiesen	275114	6267	Pörndorf	163	0
Von der Gde.-Verb.-Straße Pörndorf-Galgweis nach Gergweis	275114	6267	Pörndorf	155	0
Pörndorfer Wiesen	275114	6267	Pörndorf	161	0
Pörndorfer Wiesen	275114	6267	Pörndorf	154	0
Pörndorfer Wiesen	275114	6267	Pörndorf	156	0
Pörndorfer Wiesen	275114	6267	Pörndorf	166	0
Pörndorfer Wiesen	275114	6267	Pörndorf	158	0
Pörndorfer Wiesen	275114	6267	Pörndorf	160	0
Pörndorfer Wiesen	275114	6267	Pörndorf	154	1
Pörndorfer Wiesen	275114	6267	Pörndorf	165	0
Pörndorfer Wiesen	275114	6267	Pörndorf	159	0
Pörndorfer Wiesen	275114	6267	Pörndorf	168	0
Pörndorfer Wiesen	275114	6267	Pörndorf	164	0
Pörndorfer Wiesen	275114	6267	Pörndorf	171	0
Pörndorfer Wiesen	275114	6267	Pörndorf	170	0
Pörndorfer Wiesen	275114	6267	Pörndorf	176	0
Espetfelder	275114	6267	Pörndorf	117	0
Pörndorfer Wiesen	275114	6267	Pörndorf	172	0
Pörndorfer Wiesen	275114	6267	Pörndorf	169	0
Pörndorfer Wiesen	275114	6267	Pörndorf	185	0
Pörndorfer Wiesen	275114	6267	Pörndorf	186	0
Pörndorfer Wiesen	275114	6267	Pörndorf	189	0