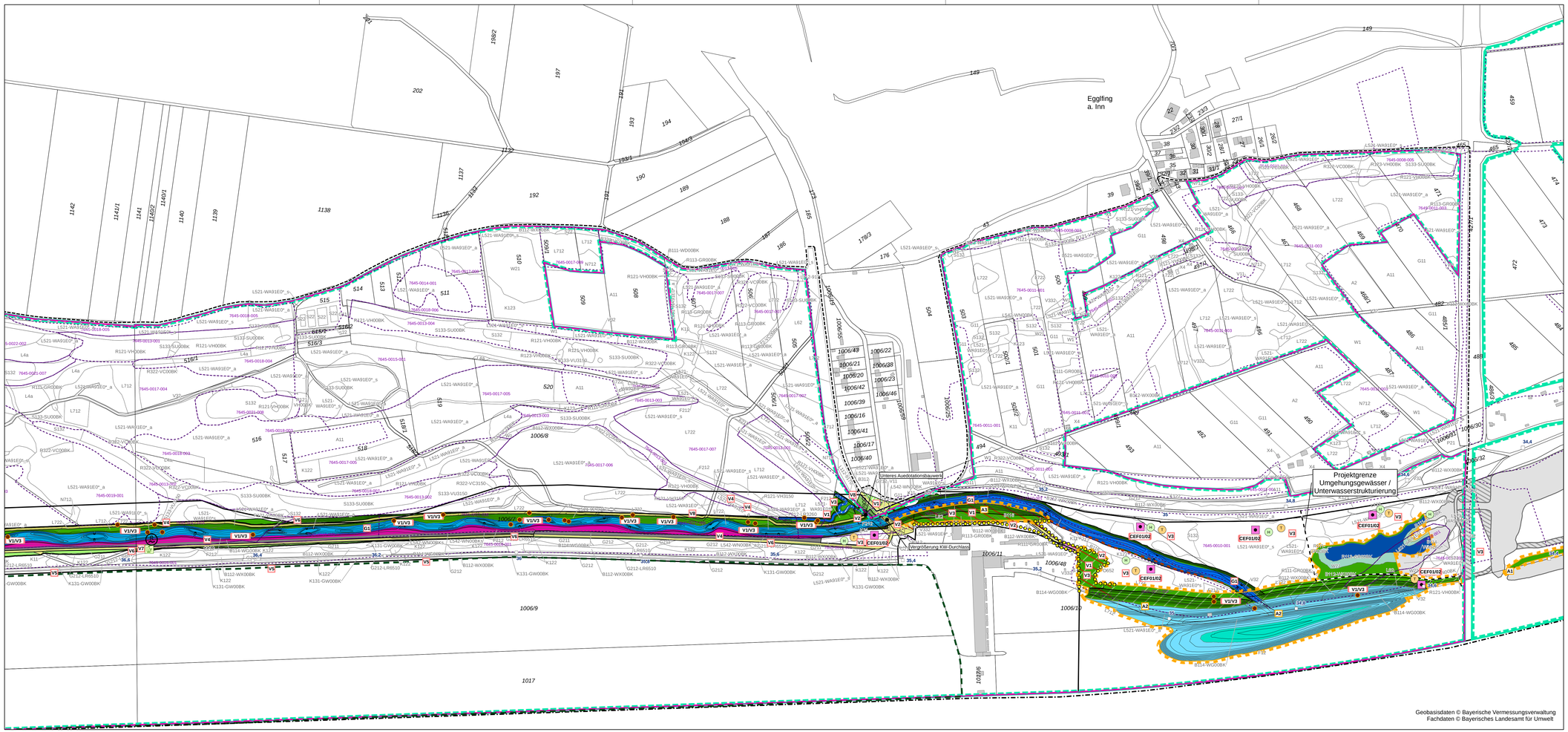
Egglfing
a. Inn
Unteres Auedotationsbauwerk
Vergrößerung KW-Durchlass
Projektgrenze
Umgehungsgewässer /
Unterwasserstrukturierung
CEF01/02
V1/V3
V2
V3
V4
V5
V6
V7
V8
G1
A1
A2
A3
H
T
1006/9
1006/10
1006/11
1006/48
1006/8
1017
1006/43
1006/22
1006/21
1006/88
1006/20
1006/23
1006/42
1006/46
1006/39
1006/16
1006/41
1006/17
1006/40
1006/31
1006/30
1006/32
1006/57
1006/59
1006/58
1006/56
1006/54
1006/55
1006/51
1006/52
1006/53
1006/50
1006/49
1006/47
1006/45
1006/44
1006/37
1006/38
1006/36
1006/35
1006/34
1006/33
1006/29
1006/28
1006/27
1006/26
1006/25
1006/24
1006/19
1006/18
1006/14
1006/15
1006/13
1006/12
1006/10
1006/9
1006/8
1006/7
1006/6
1006/5
1006/4
1006/3
1006/2
1006/1
1006/0
1006/76
1006/77
1006/78
1006/79
1006/80
1006/81
1006/82
1006/83
1006/84
1006/85
1006/86
1006/87
1006/89
1006/90
1006/91
1006/92
1006/93
1006/94
1006/95
1006/96
1006/97
1006/98
1006/99
1006/100
1006/101
1006/102
1006/103
1006/104
1006/105
1006/106
1006/107
1006/108
1006/109
1006/110
1006/111
1006/112
1006/113
1006/114
1006/115
1006/116
1006/117
1006/118
1006/119
1006/120
1006/121
1006/122
1006/123
1006/124
1006/125
1006/126
1006/127
1006/128