LAGEPLAN
M = 1:500

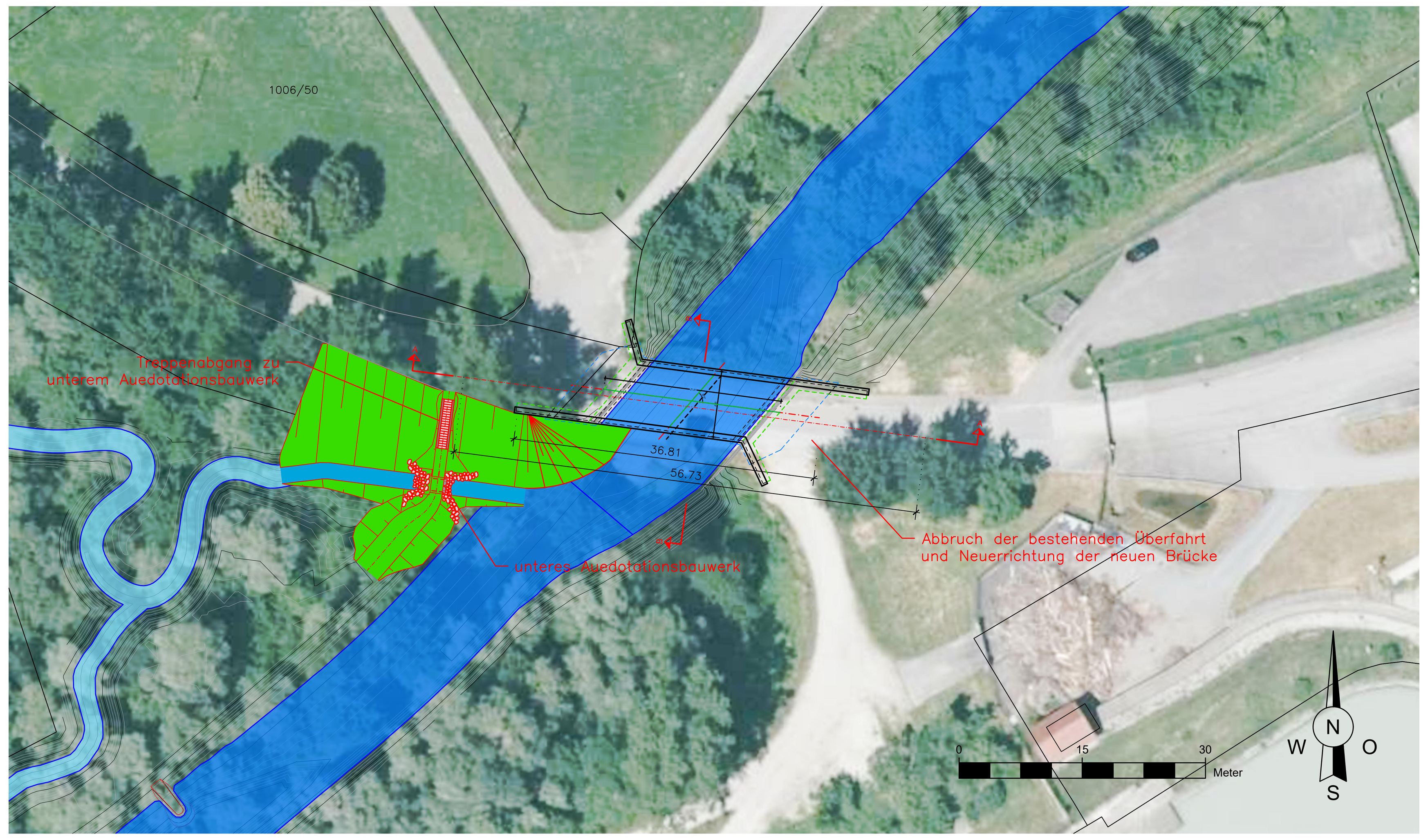

temporäre Überfahrt

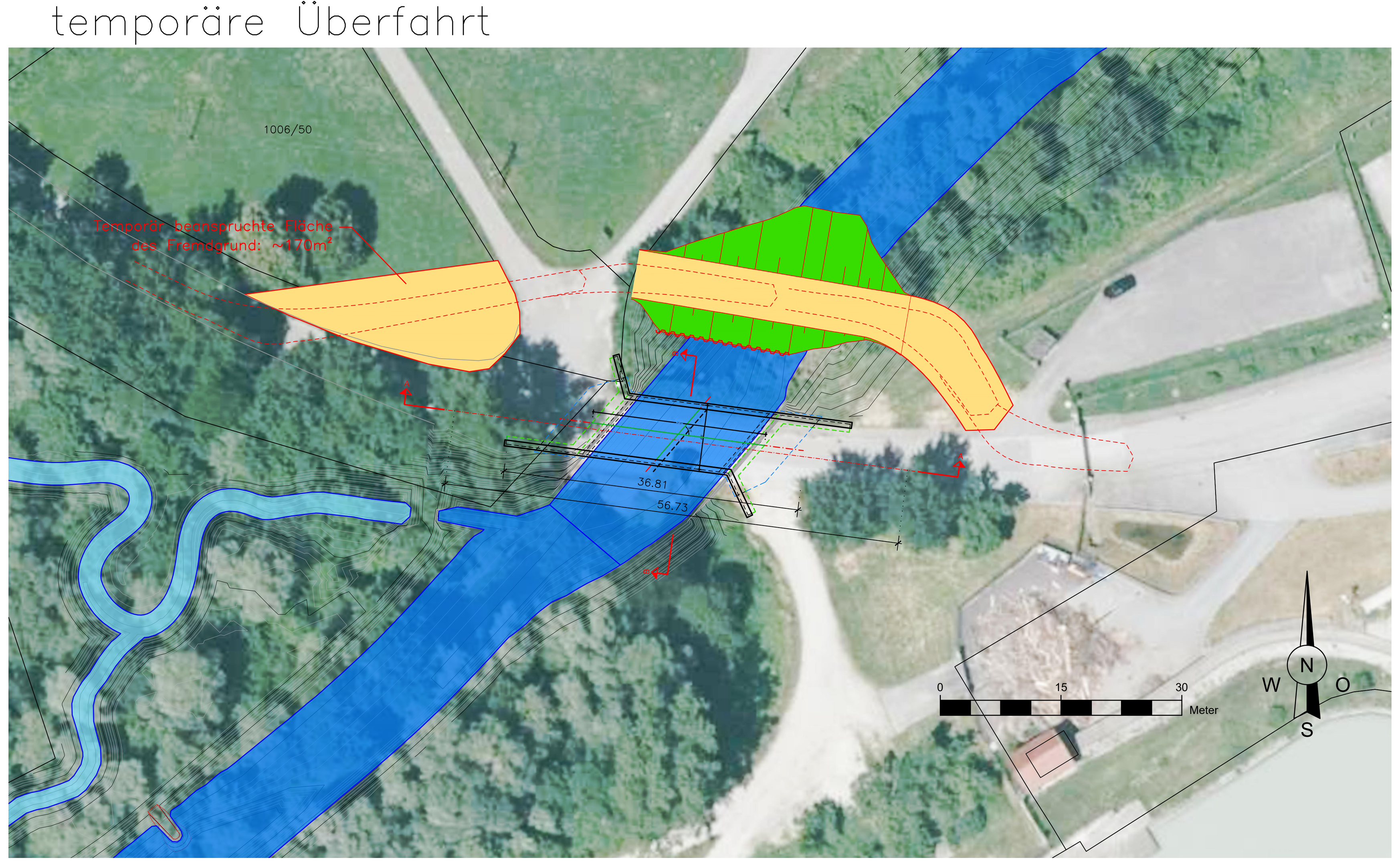

Schnitt A–A
M = 1:100

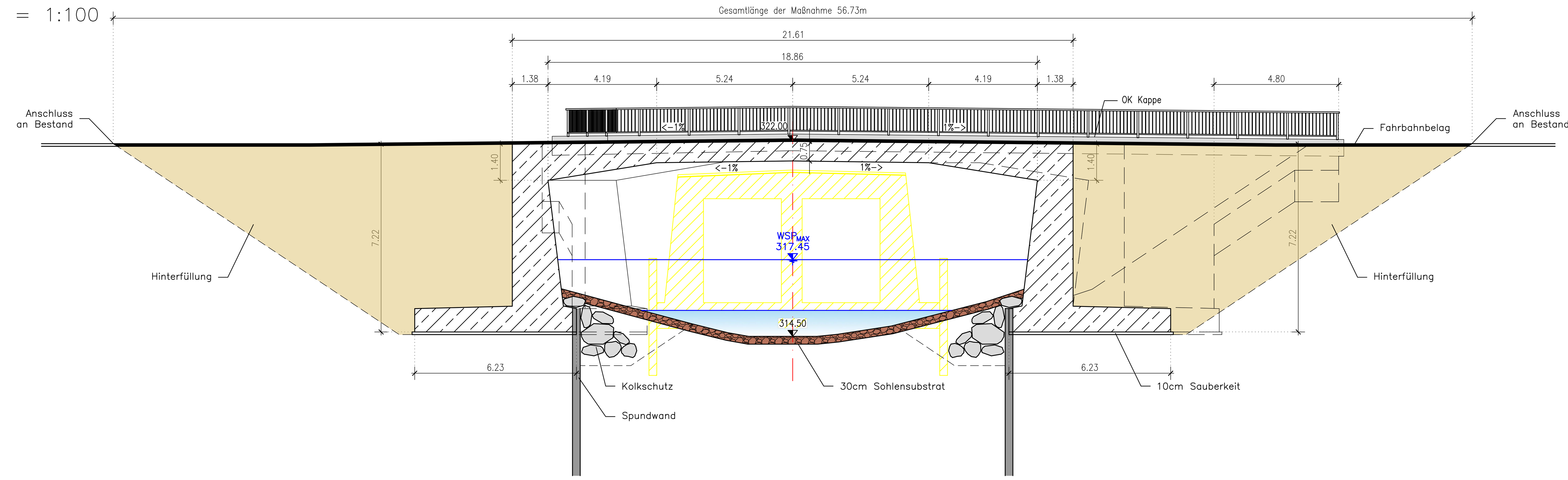

Grundriss
M = 1:100

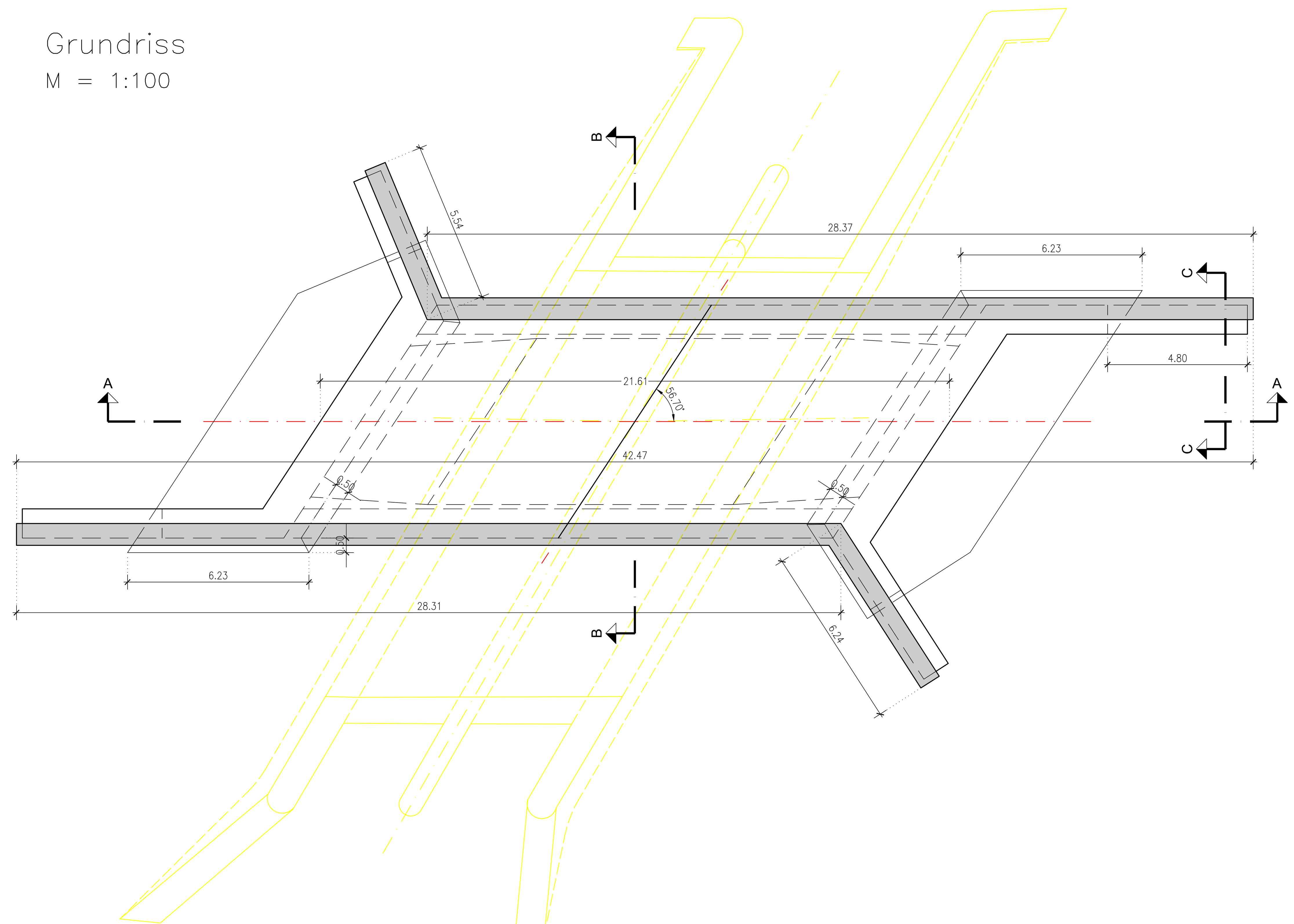

Schnitt C–C
M = 1:50

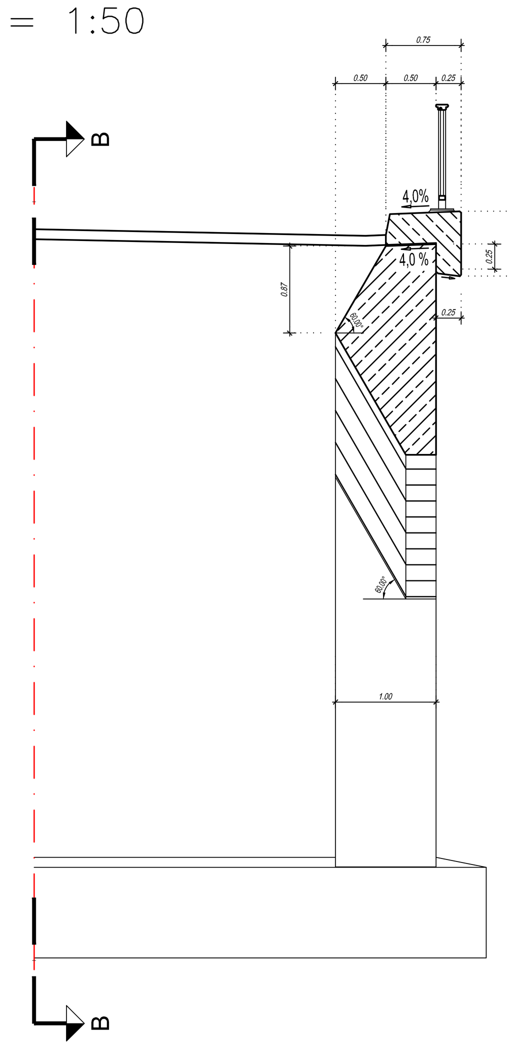

Schnitt B–B
M = 1:25

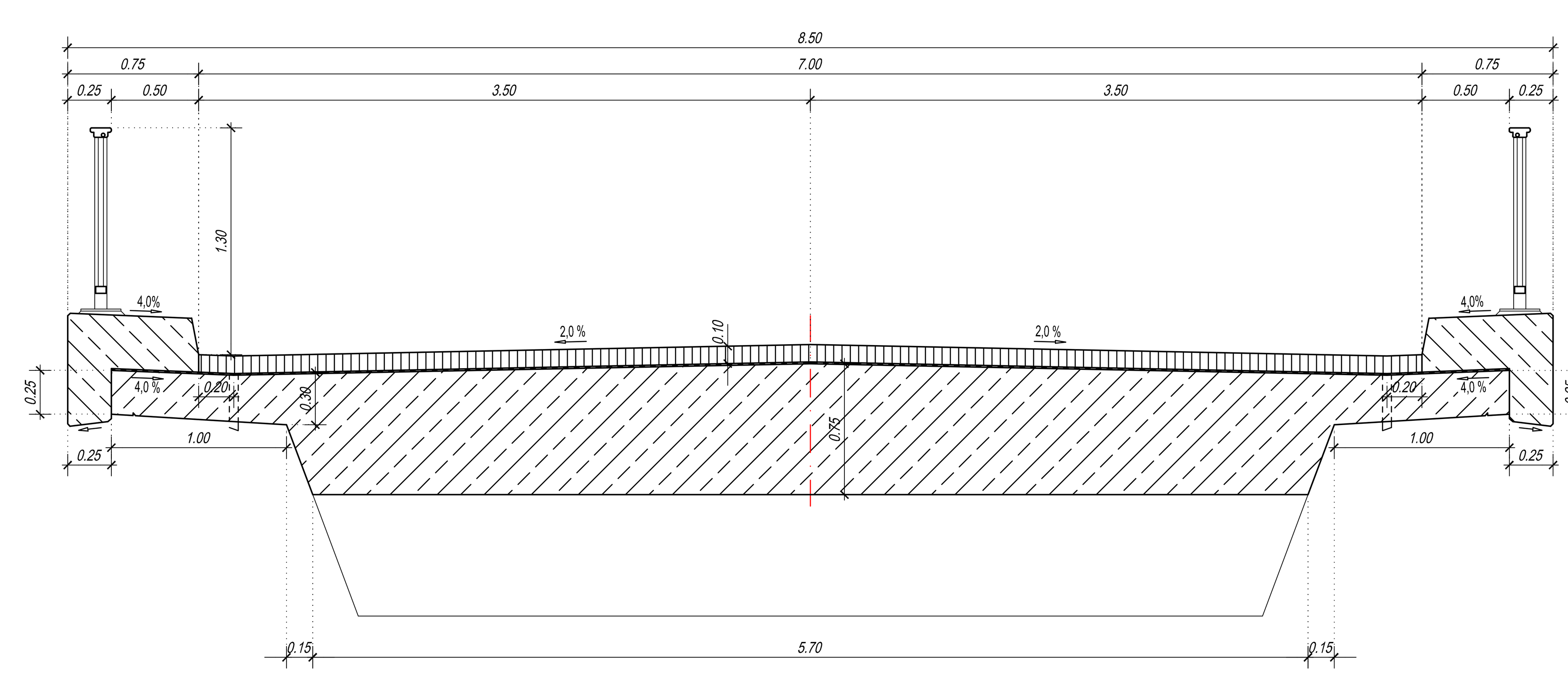

Änd.	Datum	Name	Bemerkungen
D			
C			
B			
A			

Projekt: FAA Egglfing
Planart: Objektplan

Verbund
Innwerk AG
Schulstraße 2
D-84533 Stammham

Planer:

werner consult
ziviltechnikergmbh
leithastraße 10, 1200 wien
tel +43 (1) 313 60-0
fax +43 (1) 313 60-090

Zauner GmbH
Technisches Büro Zauner GmbH
Marktstraße 35, A-4090 Engelhartszell
ezell@ezb-fluss.at

Landschaft + Plan • Passau
Passauer Str. 21, D-94127 Neuburg a. Inn
info@landschaftundplan-passau.de

SKI GmbH+Co.KG
Lessingstraße 9
80336 München
www.ski-ing.de

Plan-Nr.: 00-503-A00

Maßstab: 1:200

Innkraftwerk Egglfing-Obernberg
Durchgängigkeit und Lebensraum
Genehmigungsplanung

	Datum	Name
Gez:	07.12.2019	MaT
Gepr:	07.12.2019	MH
Ges:	07.12.2019	MaT
KKS-gepr:		
Freigabe:		

Objektplan
FAA Egglfing
Brückenbauwerk Kraftwerkszufahrt

Freigabe AHP Fachbereich: | Plangröße: 1,6m² | Maßstab: 1:200 | CAD-Anwendung: CAD-3D | GS0: | GS1F0:

Fremdfirmen-Nr.: W E R N E R C O N S U L T
Aufstellungsort: +
Blatt von Blätter: /

SKS | Projekt-Nr. | Ersteller | Zählteil | KKS | DCC(UAS)

* A A A / A N N N / A A A A N / A N N N N N / N N / A A A = N N A A A N A A N N N A & A A A N N N

* G E O ~ A 0 0 6 ~ W E C O 1 ~ A 0 0 0 0 7 ~ 0 0 ~ _ F E = 0 1 S H T – – – – – – – – & C L A 0 1 0

File: O:\2018\2018048\B_BEARBEITUNG\05_Plan_WECO\02_Layouts\00-503_V00_Brückenvarianten.dwg
Stand: 27.08.2019
Layout: Vorlage (2)