

Deckblatt Nr. 33

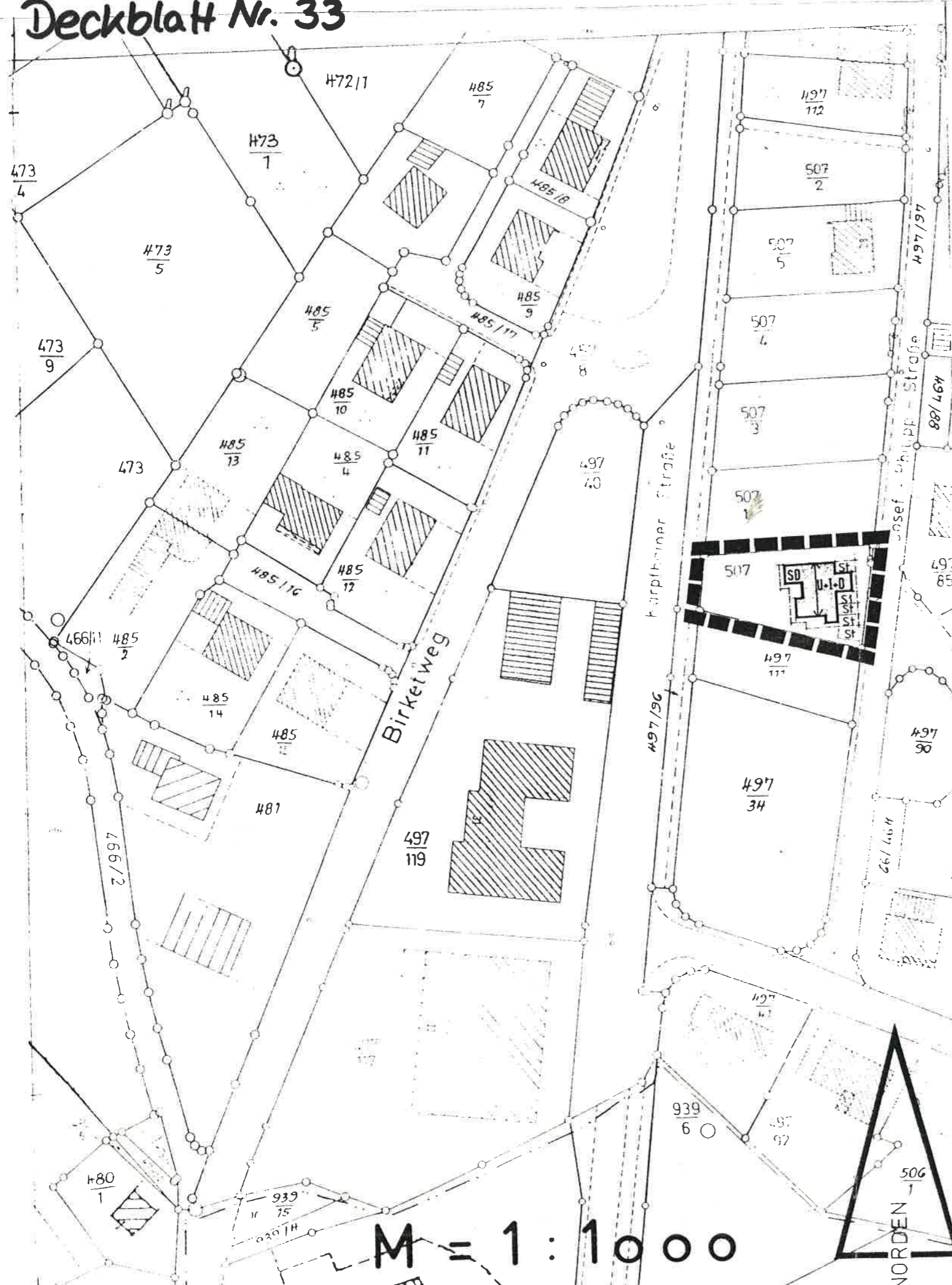

BEBAUUNGSPLAN "AM STEINKART" DER STADT GRIESBACH/ROTTAL, LKR PASSAU
 ÄNDERUNG DES DECKBLATT NR. 11
 ANTRAG AUF VEREINFACHTE ÄNDERUNG DES BEBAUUNGSPLANS GEMÄSS § 13
 BBauG, FÜR DAS GRUNDSTÜCK FL. NR. 507, JOSEF-PHILIPP-STR. 36

- ÄNDERUNG BZW. ERGÄNZUNGEN DER FESTSETZUNGEN
- ZULÄSSIGES MASS DER BAULICHEN NUTZUNG
 ZIFF. 1.42. HANGHAUS-MEHRFAMILIENHAUS MIT ETW. MÖGLICH
 (U + I + D)
 - GESTALTUNG DER BAULICHEN ANLAGEN
 ZIFF. 1.52 ZU 1.42 TRAUFGHÖHE TALSEITS - NICHT ÜBER 6,30 M
 TRAUFGHÖHE BERGSEITS - NICHT ÜBER 5,50 M
 DACHGAUBEN - ZULÄSSIG
- ZIFF. 1.56 DACHEINDECKUNG
 ZU 1.42 MATERIAL - FLACHDACHPFANNEN
 FARBE - ROT
 ORTGANG - BIS 100 CM ÜBERSTAND
 TRAUFE - BIS 100 CM ÜBERSTAND

VERFAHRENSVERMERKE
 DIE STADT GRIESBACH HAT MIT BESCHLUSS VOM... 30.3.88... DIE
 ÄNDERUNG DES DECKBLATT 11 DES BEBAUUNGSPLANS GEMÄSS § 10 BBauG
 ALS SATZUNG BESCHLOSSEN.

Stadt Griesbach i. Rottal



Mitzam
 Mitzam
 Bürgermeister

GRIESBACH, DEN 20.04.88

DAS DECKBLATT WIRD MIT DEM TAGE DER BEKANNTMACHUNG GEMÄSS
 § 12 BBauG, DAS IST AM RECHTSVERBINDLICH. DAS DECK-
 BLATT MIT BEGRÜNDUNG LIEGT AB VERÖFFENTLICHUNG DIESER BEKANNT-
 MACHUNG IM RATHAUS DER STADT GRIESBACH, ZIMMER NR.
 AUF DAUER WÄHREND DER ALLGEMEINEN DIENSTSTUNDEN ÖFFENTLICH AUS
 UND KANN DORT EINGESEHEN WERDEN.

GRIESBACH, DEN
 I. BÜRGERMEISTER

ARCHITEKT: *H. Miazga*

hans miazga
 architekt
 holunderwinkel 6
 8444 strasskirchen
 telefon 09424/8220



STRASSKIRCHEN, DEN 13. JANUAR 1988

M = 1 : 1000

BEBAUUNGSPLAN "AM STEINKART" DER STADT GRIESBACH/ROTTAL, LKR PASSAU

VEREINFACHTE ÄNDERUNG DES DECKBLATT NR. 11, FÜR DAS GRUNDSTÜCK
FL. NR. 507, JOSEF-PHILIPP-STRASSE 36

BEGRÜNDUNG GEMÄSS § 9 ABSATZ 8 BBauG

ES IST VORGESEHEN DAS LETZTE FREIE BAUGRUNDSTÜCK AN DER
JOSEF-PHILIPP-STRASSE MIT EINEM MEHRFAMILIENWOHNHAUS MIT
5 EIGENTUMSWOHNUNGEN UND 5 GEDECKTEN STELLPLÄTZEN ZU BE-
BAUEN.

NACHDEM AUF GRUND DES BEBAUUNGSPLANS FÜR DIESES GRUNDSTÜCK
EINE BEBAUUNG MIT EINEM EINFAMILIENHAUS VORGESEHEN IST,
WIRD EINE ÄNDERUNG DES BEBAUUNGSPLANS ERFORDERLICH.

ARCHITEKT:

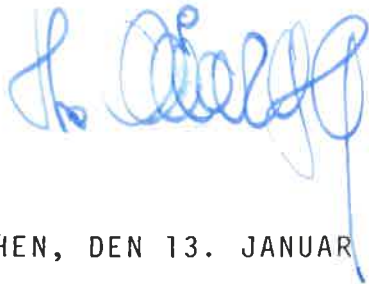
A handwritten signature in blue ink, appearing to be 'H. Oelze', written over a horizontal line.

STRASSKIRCHEN, DEN 13. JANUAR 1988