

LAGEPLAN
Flur-Nr. 1097/1
Klostermattensteig 11
94116 Huthum

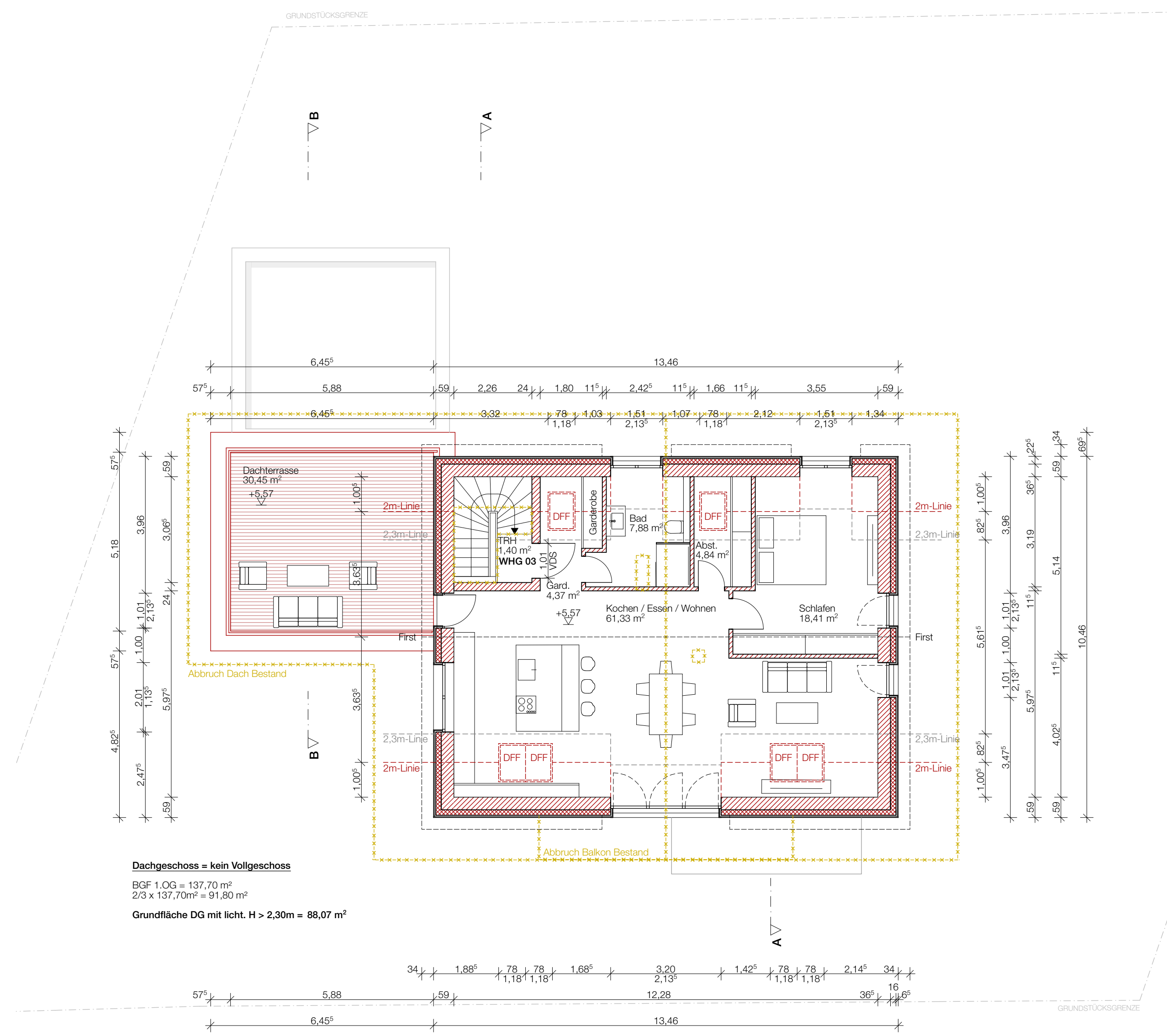

GRUNDRISS DACHGESCHOSS
M 1:100

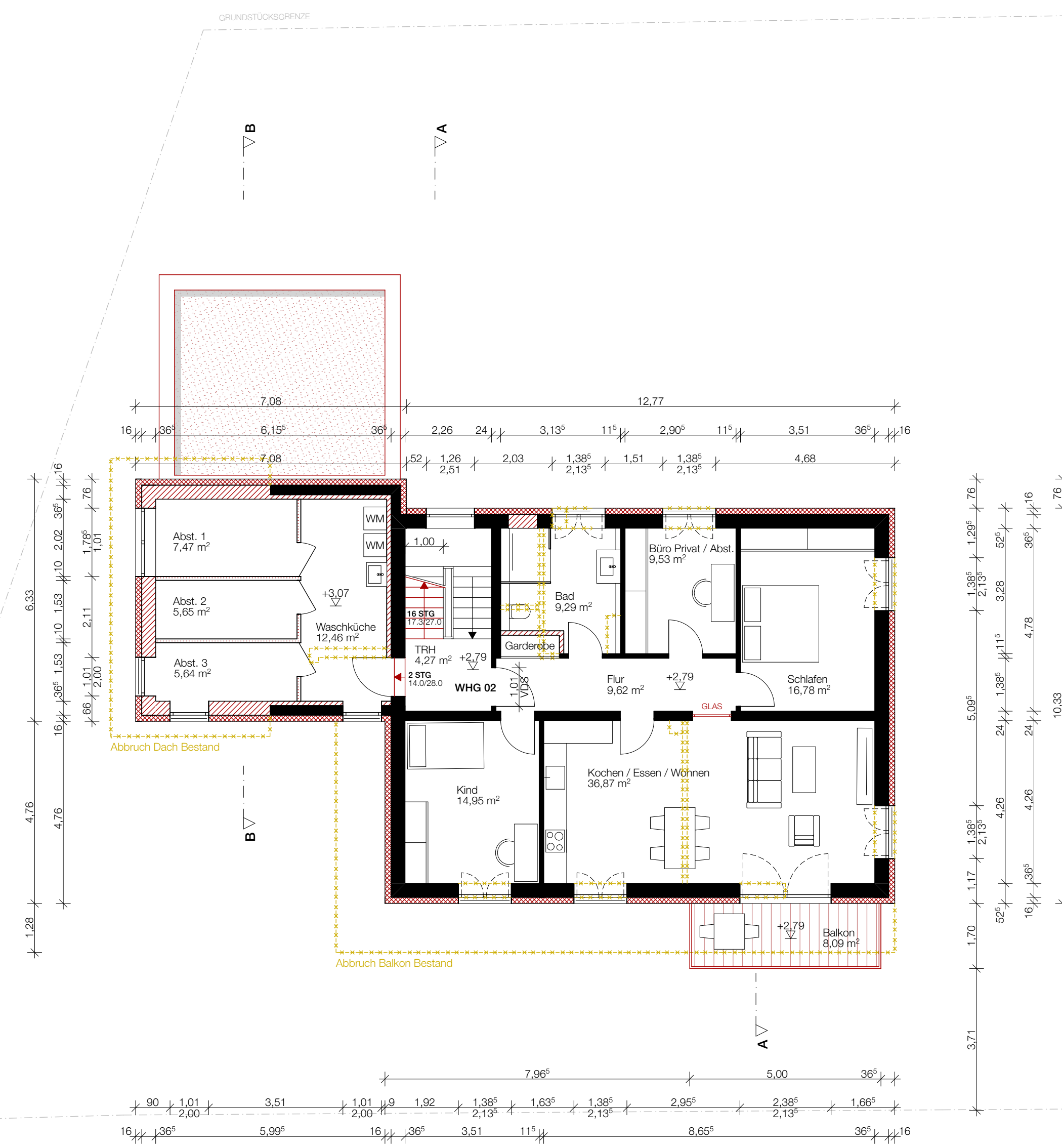

GRUNDRISS OBERGESCHOSS
M 1:100

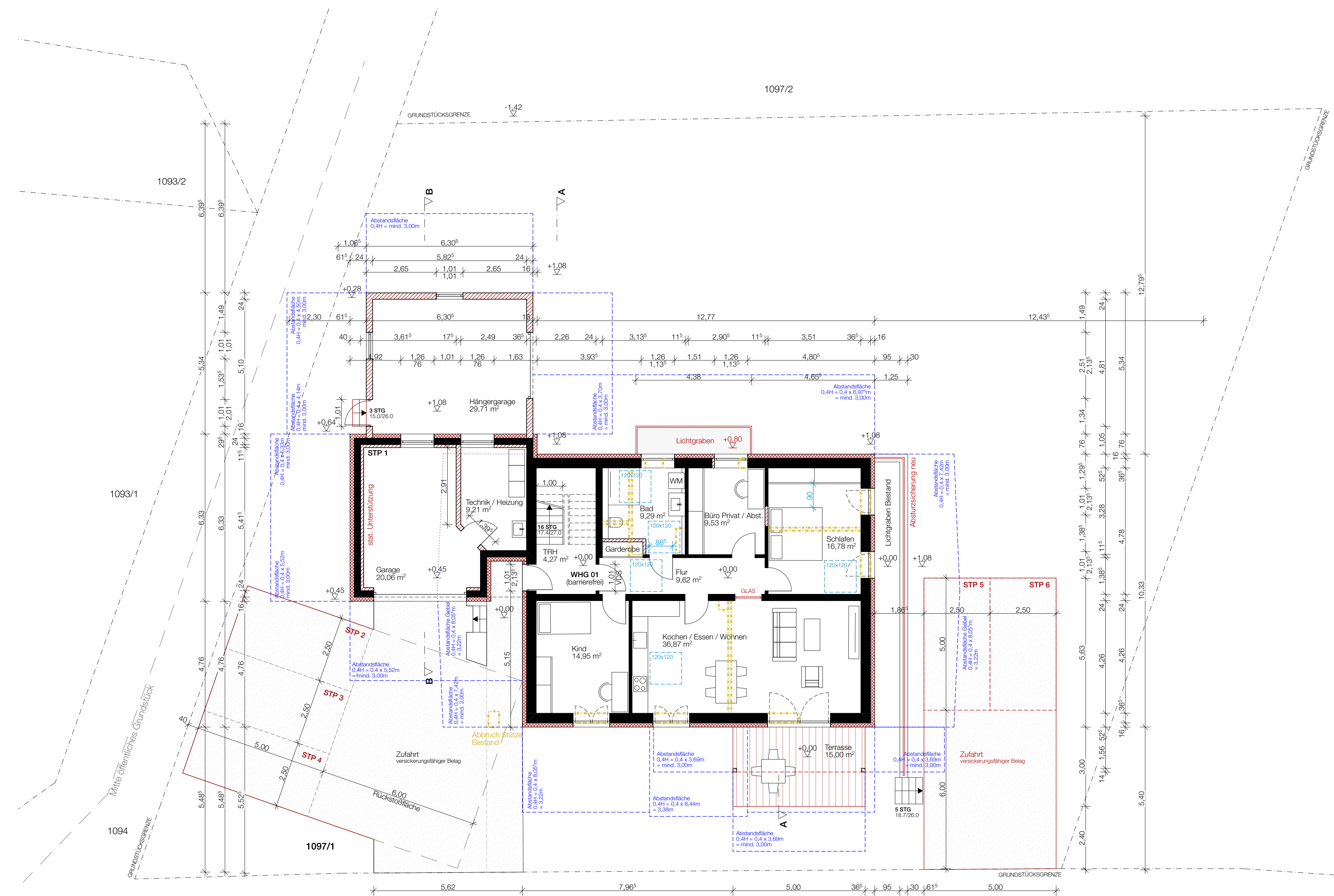

GRUNDRISS ERDGESCHOSS
M 1:100

ANMERKUNG:
Dieser Eingabeplan ist kein Ausführungsplan! Die Ausführung hat anhand der Plan- und Darstellung sowie der notwendigen statischen Berechnung zu erfolgen.

Abbruch (dotted line)
Neu/Geplant (solid line)
Bestand (thick solid line)

NACHBARN
Flur-Nr. 1097/2
REHOFER CHRISTIAN
Klosterweg 6
93052 Bamberg

EINGABEPLAN

Fertigung
24.03.2023

BAUVERHABEN
Energieeffiziente Sanierung, Aufstockung und Umbau eines best. Einfamilienhauses zum Wohngebäude mit 3 Wohneinheiten und Anbau einer Hänggarage

BAUORT
Flur-Nr. 1097/1
Klostermattensteig 11
94116 Huthum

BAUHER
WAGNER FLORIAN
Eckhofstraße 34
94051 Hauzenberg

ENTWURFSVERFASSER
KNOXSEEDER JOHANNES
Ingoldstädter Straße 3
80807 München

PLANINHALT
Lageplan 1:1000
Grundriss Erdgeschoss 1:100
Grundriss Obergeschoss 1:100
Grundriss Dachgeschoss 1:100
Ansichten Nord, Ost, Süd & West 1:100
Schnitt A-A 1:100
Schnitt B-B 1:100