LAGEPLAN M = 1 : 1000

Baugebiet POCKING OST II

Deckblatt Nr. 2

Änderung des Bebauungsplanes gemäß § 13 Bundesbaugesetz für die Parzellen Flur-Nr. 1449/5 urd 1449/6 sowie Teilfläche aus Flur-Nr. 1448.

Änderung der Dachneigung auf 21°

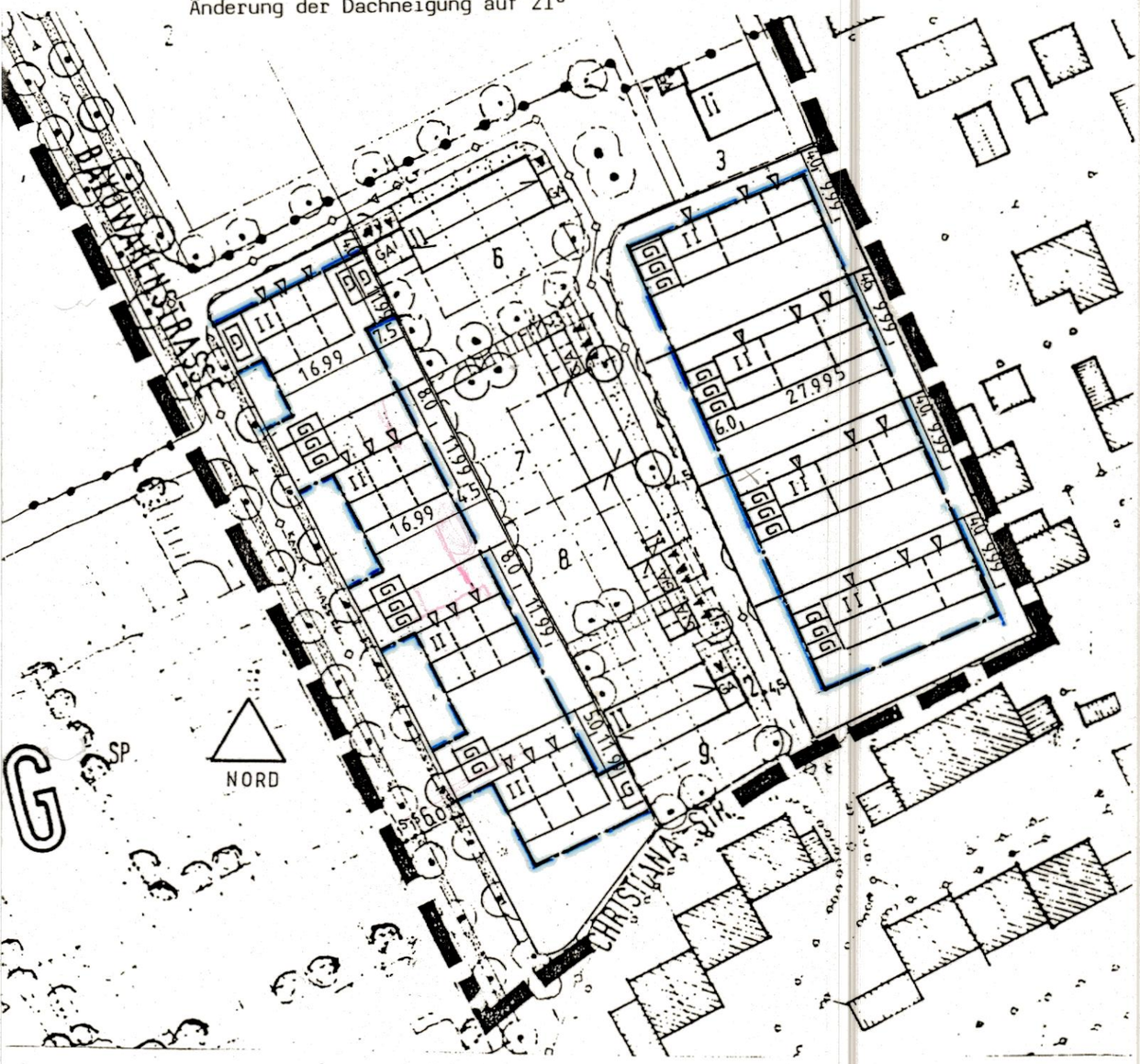

Bauherr:
Danubia Immobilien GmbH
Holzbacher Straße 8
8399 Fürstenzell

.....

Planung:
Franz Brunner jun. Dipl.-Ing. (FH)
Bavariastraße 11
8399 Ruhstorf

.....

Okt. 1987

Vereinfachte Änderung des Bebauungsplanes
gem. § 13 BauGB durch Deckblatt Nr. 2

Stadt Pocking
Landkreis Passau

Franz Brunner jun. Dipl-Ing. (FH)
Bavariastr. 11, 8399 Ruhstorf

.....
Stempel

Pocking, den ...Okt. 1987...

Als Satzung beschlossen gem. § 10 BauGB i. V. m. Art. 91 Bay BO.

in der Sitzung vom ...25.11.1987.....

Pocking, den ...4.12.1987.....

1. Bürgermeister

Bekanntmachungsvermerk.

Die Änderung wird ortsüblich durch Aushang an der Amtstafel am ...2.12.1987..... bekannt gemacht.