

INGENIEURBÜRO GEORG LORENZ  
DIPL.-ING. FH ARCHITEKTUR

NIEDERKANDBACH 127  
94469 DEGGENDORF  
TEL. 09 91/2 69 72

ERSCHLIESSUNG:  
INGENIEURBÜRO JOHANN SEITZ  
DIPL.-ING. FH

LEBERSBERG 14  
94116 HUTTHURM  
TEL. 08505/22 45

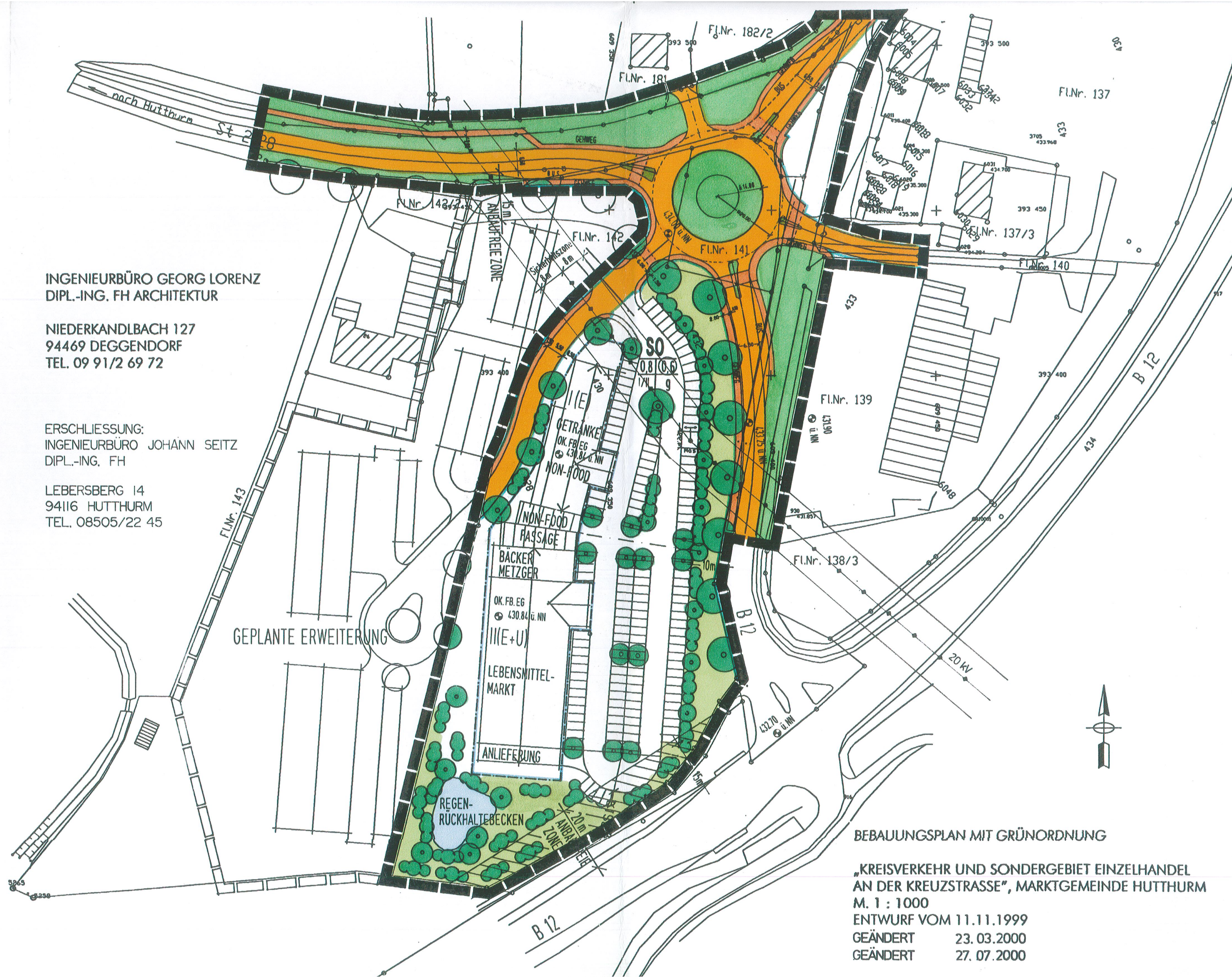

BEBAUUNGSPLAN MIT GRÜNORDNUNG

„KREISVERKEHR UND SONDERGEBIET EINZELHANDEL  
AN DER KREUZSTRASSE“, MARKTGEMEINDE HUTTHURM  
M. 1 : 1000  
ENTWURF VOM 11.11.1999  
GEÄNDERT 23.03.2000  
GEÄNDERT 27.07.2000