MARKT ORTENBURG

Wasserrecht AWA Ortenburg

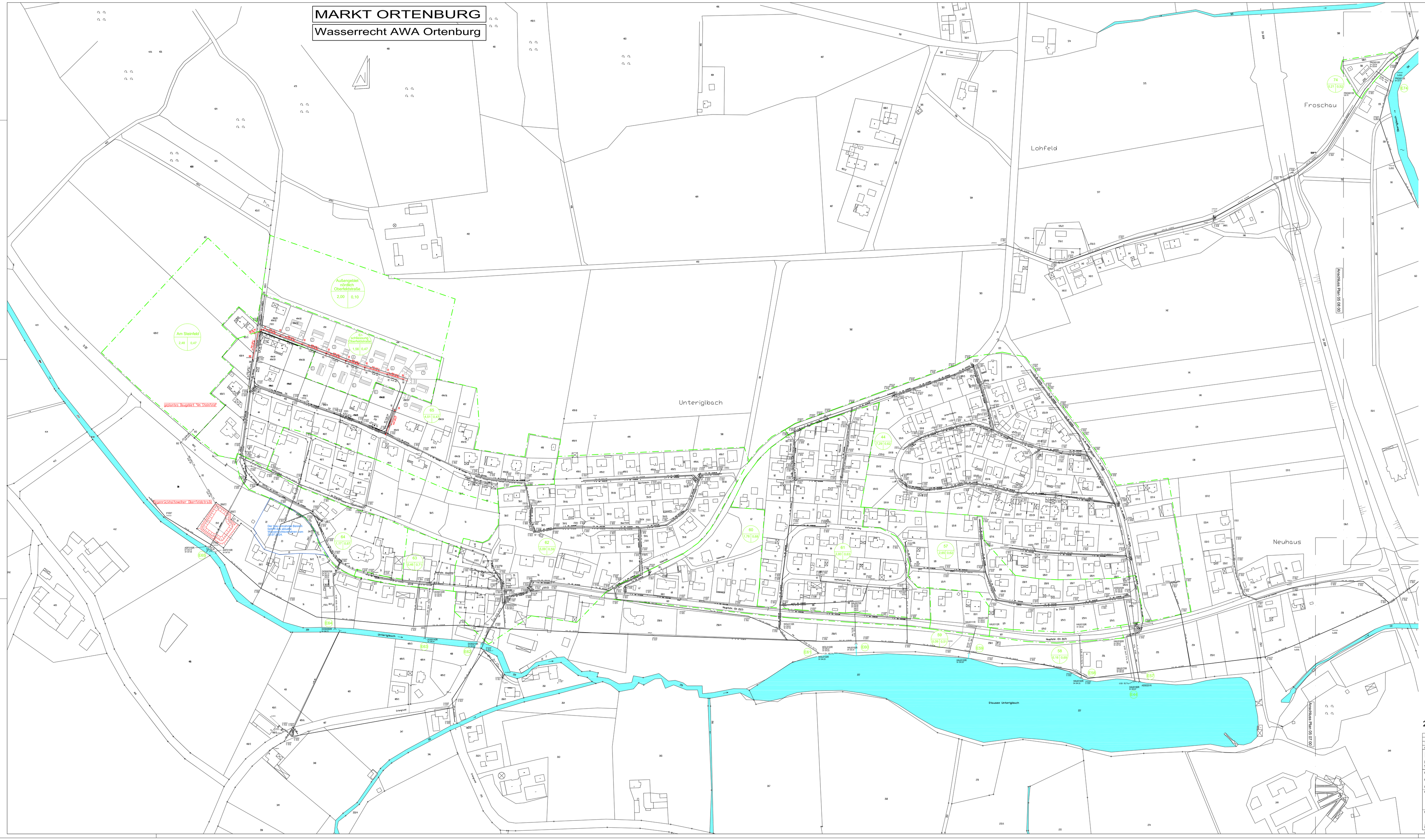

Dem Plan ist der bisherige Umfang der wasserrechtlichen Genehmigung zu entnehmen.
Der blau umrahmte Bereich betrifft das aktuelle Wasserrechtsverfahren vom 25.07.2024.

ANLAGE 13

Anlage zu
Sanierung der Abwasseranlage "Unteriglbach - Am Pfarrhof" im Rahmen der Dorferneuerungsmaßnahme Wolfachau (Ortsteil Unteriglbach)
-Wasserrecht Datum: 25.07.2024-

Zeichenerklärung:

- geplanter Schmutzwasserkanal
- geplanter Regenwasserkanal
- bestehende Abwasserdruckleitung
- bestehender Schmutzwasserkanal
- bestehender Regenwasserkanal
- bestehender Mischwasserkanal
- Einzugsgebietsgrenze Mischsystem
- Einzugsgebietsgrenze Trennsystem

Einzugsgebietsnummer

57 / 2,65 / 0,82

Fläche in ha — Abflußbeiwert

2. Ergänzung zum Wasserrecht

1	Kirchl Oberfeldstraße	05 09 00	06.11.2013	Wildbauer
Nr.	Änderungen	Erstellt Plan Nr.	Datum	Name

ROLAND RICHTER INGENIEUR GMBH
Prinz-Eugen-Str. 21 + 21a
94034 P A S S A U
TELEFON : 0851 / 9 49 29 - 0
TELEFAX : 0851 / 9 49 29 - 20

Bauvorhaben :	Wasserrecht AWA Ortenburg	Projekt Nr. 2167	Beilage Nr.
Bauherr :	MARKT ORTENBURG	Plan Nr. 05 09 01	
Landkreis :	Passau		
Maßstab : 1 : 1000	Darstellung : Lageplan Unteriglbach	Datum	Name
		erstw. 06.11.2013	Rahrl
		gez. 06.11.2013	Wildbauer
		gepr.	
Markt Ortenburg :		R. RICHTER INGENIEUR GMBH :	
		27.04.2015	
Datum	Unterschrift	Datum	Unterschrift

LF 1000 Unteriglbach 11.dwg — 1.00 m