

- ### Legende
- betroffenes Gebäude
 - Landkreis
 - Gemeinde
 - Gewässer
 - Geschützte Gebiete HQ 100
 - ermitteltes Überschwemmungsgebiet
 - Gebäude
 - Flurstück
 - Flusskilometer mit Angabe des WSPL bei HW 100

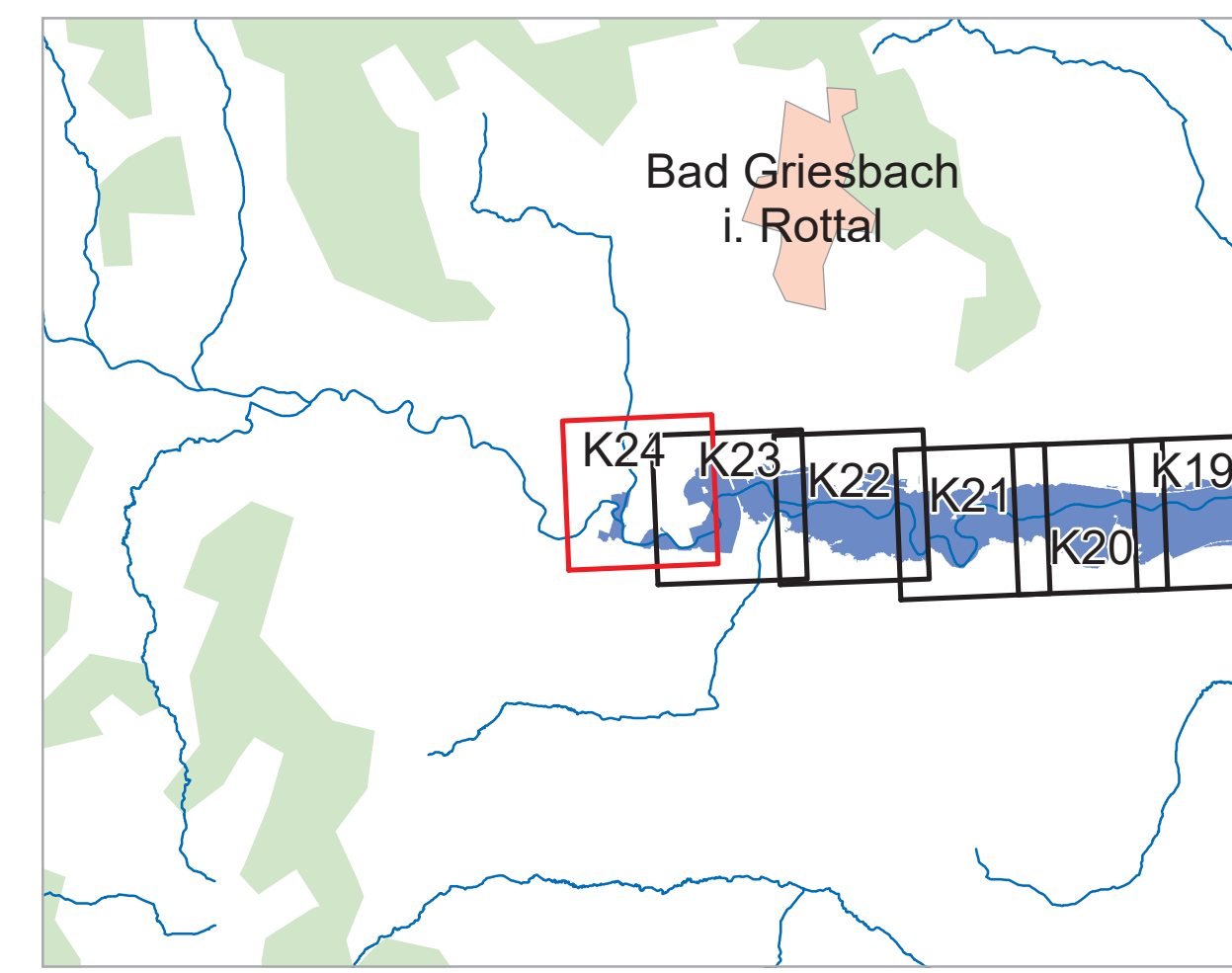

0 50 100 200 m

Geobasisdaten: Amtliches Liegenschaftskataster-Informationssystem (ALKIS) 1: 1000
 Fachdaten: © Bayerische Vermessungsverwaltung 2023 Informationssystem Wasserwirtschaft

Vorhaben: Gew I, Rott Fluss-km 4,7 bis 30,6 Festsetzung des Überschwemmungsgebiets	Anlage: 2
Vorhabensträger: Wasserwirtschaftsamt Deggendorf	Plan-Nr.: K24
Landkreis: Passau (Lkr.)	
Gemeinde: Bad Griesbach i.Rottal; Rotthalmünster	
Maßstab: 1 : 2 500	Ausgabe vom: 10.01.2023
Detailkarte	Entwurf: Mocker, Baurätin
Entwurfsverfasser: Mocker, Baurätin	Datum, Name
10.01.2023	gezeichnet / geprüft