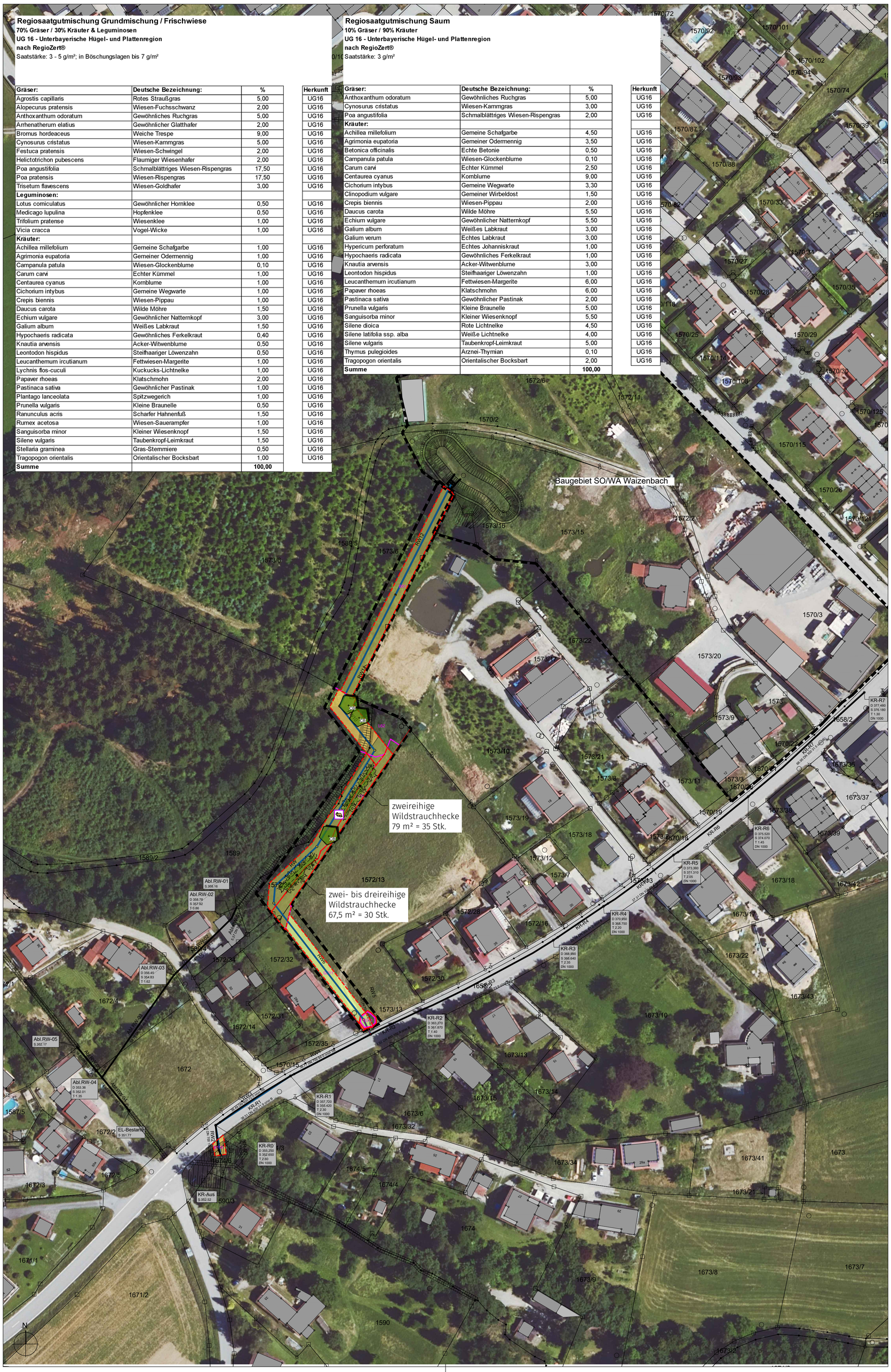

Regiosaatgutmischung Grundmischung / Frischwiese

70% Gräser / 30% Kräuter & Leguminosen
UG 16 - Unterbayerische Hügel- und Plattenregion
nach RegioZert®
Saatstärke: 3 - 5 g/m²; in Böschungslagen bis 7 g/m²

Gräser:	Deutsche Bezeichnung:	%	Herkunft
Agrostis capillaris	Rotes Straußgras	5,00	UG16
Alopecurus pratensis	Wiesen-Fuchsschwanz	2,00	UG16
Anthoxanthum odoratum	Gewöhnliches Ruchgras	5,00	UG16
Arrhenatherum elatius	Gewöhnlicher Glatthafer	2,00	UG16
Bromus hordeaceus	Weiche Trespe	9,00	UG16
Cynosurus cristatus	Wiesen-Kammgras	5,00	UG16
Festuca pratensis	Wiesen-Schwingel	2,00	UG16
Helictotrichon pubescens	Flaumiger Wiesenhafer	2,00	UG16
Poa angustifolia	Schmalblättriges Wiesen-Rispengras	17,50	UG16
Poa pratensis	Wiesen-Rispengras	17,50	UG16
Trisetum flavescens	Wiesen-Goldhafer	3,00	UG16
Leguminosen:			
Lotus corniculatus	Gewöhnlicher Hornklee	0,50	UG16
Medicago lupulina	Hopfenklee	0,50	UG16
Trifolium pratense	Wiesenklee	1,00	UG16
Vicia cracca	Vogel-Wicke	1,00	UG16
Kräuter:			
Achillea millefolium	Gemeine Schafgarbe	1,00	UG16
Agrimonia eupatoria	Gemeiner Odermennig	1,00	UG16
Campanula patula	Wiesen-Glockenblume	0,10	UG16
Carum carvi	Echter Kümmel	1,00	UG16
Centaurea cyanus	Kornblume	1,00	UG16
Cichorium intybus	Gemeine Wegwarte	1,00	UG16
Crepis biennis	Wiesen-Pippau	1,00	UG16
Daucus carota	Wilde Möhre	1,50	UG16
Echium vulgare	Gewöhnlicher Natternkopf	3,00	UG16
Galium album	Weißes Labkraut	1,50	UG16
Hypochaeris radicata	Gewöhnliches Ferkelkraut	0,40	UG16
Knautia arvensis	Acker-Witwenblume	0,50	UG16
Leontodon hispidus	Steifhaariger Löwenzahn	0,50	UG16
Leucanthemum ircutianum	Fettwiesen-Margerite	1,00	UG16
Lychnis flos-cuculi	Kuckucks-Lichtnelke	1,00	UG16
Papaver rhoeas	Klatschmohn	2,00	UG16
Pastinaca sativa	Gewöhnlicher Pastinak	1,00	UG16
Plantago lanceolata	Spitzwegerich	1,00	UG16
Prunella vulgaris	Kleine Braunelle	0,50	UG16
Ranunculus acris	Scharfer Hahnenfuß	1,50	UG16
Rumex acetosa	Wiesen-Sauerampfer	1,00	UG16
Sanguisorba minor	Kleiner Wiesenknopf	1,50	UG16
Silene vulgaris	Taubenkropf-Leimkraut	1,50	UG16
Stellaria graminea	Gras-Stemmiere	0,50	UG16
Tragopogon orientalis	Orientalischer Bocksbart	1,00	UG16
Summe		**100,00**	

Regiosaatgutmischung Saum

10% Gräser / 90% Kräuter
UG 16 - Unterbayerische Hügel- und Plattenregion
nach RegioZert®
Saatstärke: 3 g/m²

Gräser:	Deutsche Bezeichnung:	%	Herkunft
Anthoxanthum odoratum	Gewöhnliches Ruchgras	5,00	UG16
Cynosurus cristatus	Wiesen-Kammgras	3,00	UG16
Poa angustifolia	Schmalblättriges Wiesen-Rispengras	2,00	UG16
Kräuter:			
Achillea millefolium	Gemeine Schafgarbe	4,50	UG16
Agrimonia eupatoria	Gemeiner Odermennig	3,50	UG16
Betonica officinalis	Echte Betonie	0,50	UG16
Campanula patula	Wiesen-Glockenblume	0,10	UG16
Carum carvi	Echter Kümmel	2,50	UG16
Centaurea cyanus	Kornblume	9,00	UG16
Cichorium intybus	Gemeine Wegwarte	3,30	UG16
Clinopodium vulgare	Gemeiner Wirbeldost	1,50	UG16
Crepis biennis	Wiesen-Pippau	2,00	UG16
Daucus carota	Wilde Möhre	5,50	UG16
Echium vulgare	Gewöhnlicher Natternkopf	5,50	UG16
Galium album	Weißes Labkraut	3,00	UG16
Galium verum	Echtes Labkraut	3,00	UG16
Hypericum perforatum	Echtes Johanniskraut	1,00	UG16
Hypochaeris radicata	Gewöhnliches Ferkelkraut	1,00	UG16
Knautia arvensis	Acker-Witwenblume	3,00	UG16
Leontodon hispidus	Steifhaariger Löwenzahn	1,00	UG16
Leucanthemum ircutianum	Fettwiesen-Margerite	6,00	UG16
Papaver rhoeas	Klatschmohn	6,00	UG16
Pastinaca sativa	Gewöhnlicher Pastinak	2,00	UG16
Prunella vulgaris	Kleine Braunelle	5,00	UG16
Sanguisorba minor	Kleiner Wiesenknopf	5,50	UG16
Silene dioica	Rote Lichtnelke	4,50	UG16
Silene latifolia ssp. alba	Weiße Lichtnelke	4,00	UG16
Silene vulgaris	Taubenkropf-Leimkraut	5,00	UG16
Thymus pulegioides	Arznei-Thymian	0,10	UG16
Tragopogon orientalis	Orientalischer Bocksbart	2,00	UG16
Summe		**100,00**	

LEGENDE

WIEDERBEGRÜNUNG

Entwicklung eines Krautsaumst durch Ansaat einer autochthonen Saatgutmischung (Krautsaum), Ansaatstärke = 3g / m²

Ansaat Extensivgrünland mit einer autochthonen Saatgutmischung (Frischwiese), Ansaatstärke = 3g / m²

Pflanzung einer zwei- bis dreireihigen Wildstrauchhecke mit einem hohen Anteil an Beerensträuchern
Mindestpflanzqualität = vStr., 3 Triebe, 60-100 cm
Mindestabstand der 1. Pflanzreihe zur Leitungstrasse = 2,0 m

Botanische Bez.	Dt. Name	Hecke H1	Hecke 2	Gesamt
Corylus avellana	Hasel	7	8	15
Crataegus monogyna	Eingriffliger Weißdorn	2	3	5
Frangula alnus	Faulbaum	3	7	10
Lonicera nigra	Schwarze Heckenkirsche	5	5	10
Rhamnus cathartica	Kreuzdorn	2	3	5
Rosa canina	Eigentliche Hundsrose	3	2	5
Salix aurita	Öhrchenweide	3	2	5
Sambucus nigra	Schwarzer Holunder	3	2	5
Viburnum opulus	Wasser-Schneeball	2	3	5
		30	35	65

Pflanzung von Laubbäumen (Carpinus betulus),
Mindestpflanzqualität = HSt., StU 14-16 cm
Mindestpflanzabstand zur Leitungstrasse = 2,0 m

Sukzession (keine Ansaat)

Die Durchführung der Maßnahmen zur Wiederbegrünung sind von einer ökologischen Baubegleitung zu überwachen. Die ökologische Baubegleitung ist vorab der UNB Passau zu benennen ist.

TECHNISCHE PLANUNG

Leitungsstrasse mit Schächten

SONSTIGE PLANZEICHEN

RW12 Abschnittsbezeichnung

NACHRICHTLICH

Baufeld Breite 5 bis 7 m

CEF-Maßnahme für die Tierart Haselmaus gemäß dem Lageplan der Vermeidungsmaßnahmen und der vorgezogenen funktionserhaltenden Maßnahmen zum Bebauungsplans "SO/WA Waizenbach"

LANDSCHAFTSPFLEGERISCHER BEGLEITPLAN:

EINLEITEN VON NIEDERSCHLAGS-WASSER AUS SO/WA WAIZENBACH IN DEN RUßDOBLGRABEN

ÜBERSICHT M 1:100.000

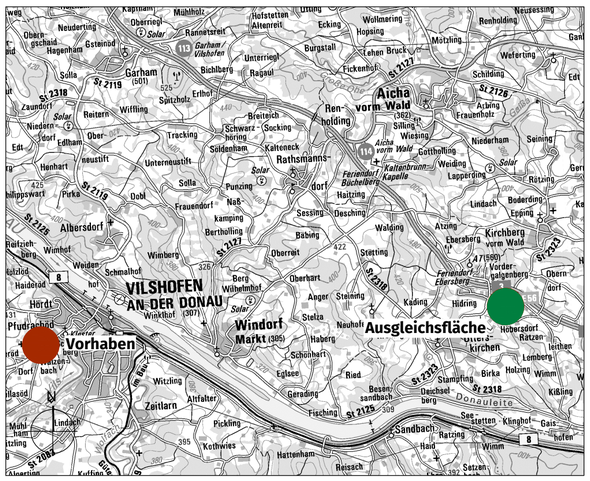

VORHABENS-TRÄGER

Stadt Vilshofen
Stadtplatz 27
94474 Vilshofen a.d. Donau

Tel.: 08541 208-0

www.vilshofen.de
Email: info@vilshofen.de

Florian Gams, 1. Bürgermeister

PLANINHALT

LMP MASSNAHMEN ZUR WIEDER-BEGRÜNUNG

PLANUNG

PROJ-NR.	946
PLAN-NR.	946-402
MAßSTAB	1:1.000
DATUM	06.12.2024

LAND SCHAFTS ARCHITEKTUR

VORSTADT 25
94486 OSTERHOFEN
TELEFON 09932.9084585
MAIL office@seidl-ortner.de

ANDREAS **ORTNER**
LANDSCHAFTSARCHITEKT
TELEFON 09932.9099752
MAIL ao@seidl-ortner.de

Andreas Ortner, Landschaftsarchitekt