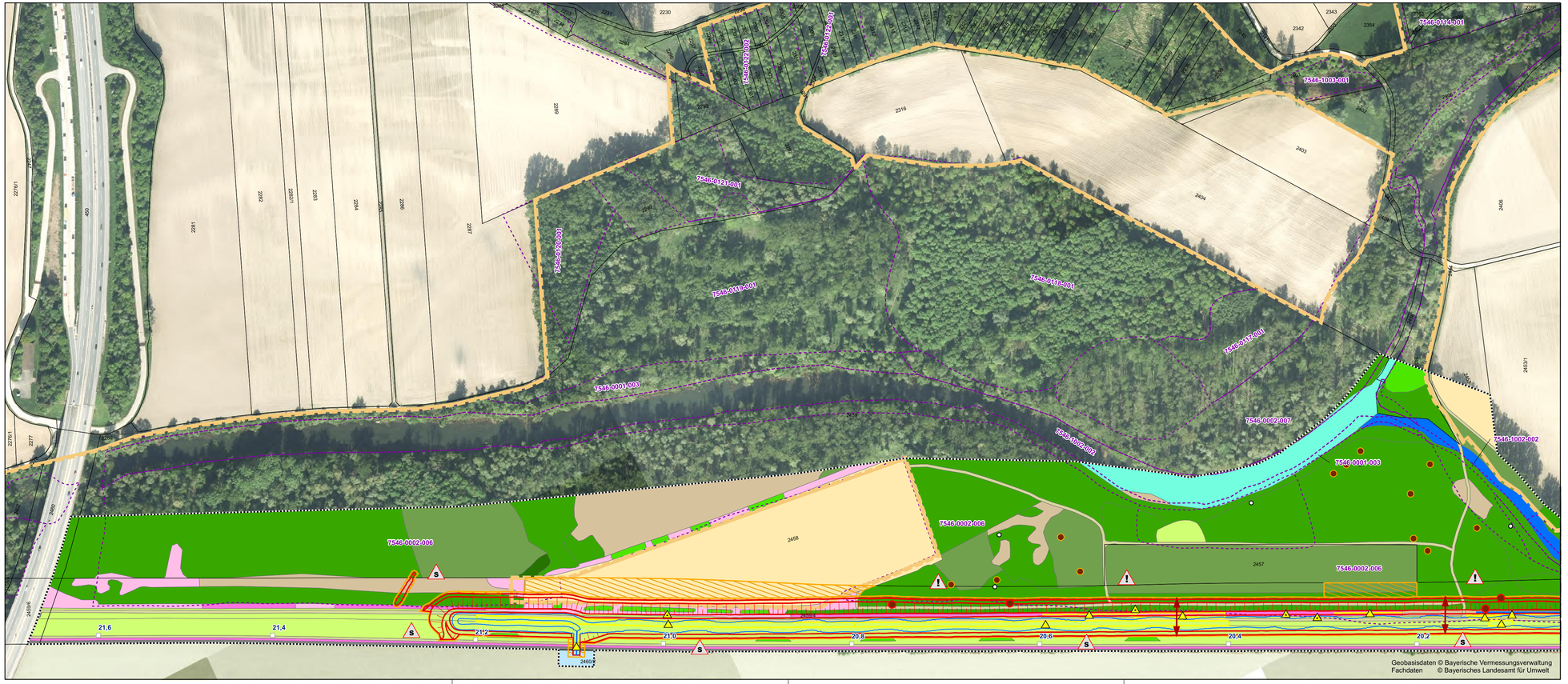

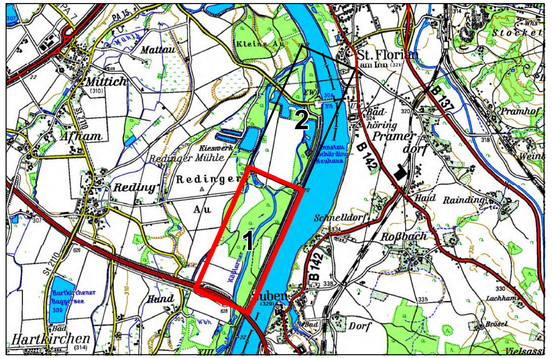

Plangrundlage:

Lagesystem: ETRS 1989 UTM Zone 33N (EPSG: 25833), Orthophotos aus Befliegung 2018 (Deutschland)

Änd.	Datum	Name	Bemerkungen
D			
C			
B			
A			

Projekt:

Planart: Bestand

Auftraggeber:

Verbund

Österreichisch-Bayerische Kraftwerke AG
Münchner Str. 48, D-84359 Simbach am Inn

Planer:

FICHTNER
WATER & TRANSPORTATION
FICHTNER
Water & Transportation GmbH
Bothestr. 13 - 81675 München
Tel.: +49 89 4110942 0
Fax: +49 89 4110942 11
muenchen@fwt.fichtner.de

TB Zauner GmbH
Technisches Büro
für Angewandte Gewässerökologie
und Fischereiwirtschaft
Marktstraße 35 - A- 4000 Eingehartszell
Tel: +43 7717 7176 11

Landschaft + Plan Passau
Landschaft + Plan® Passau
Passauer Str. 21
94127 Neuburg a. Inn
Tel.: +49 85 07 / 92 20 53
Fax: +49 85 07 / 92 20 54
info@landschaftundplan-passau.de

bosch & partner
bosch&partner München
Petersdorferstraße 24
80336 München
Tel.: +49 89 / 23 55 58 3
Fax: +49 89 / 23 55 58 40
buerom.uenchen@boschpartner.de

Plan-Nr.: 9.9

Maßstab: 1:2.500

Durchgängigkeit und Lebensraum am Kraftwerk Schärding-Neuhaus

Genehmigungsplanung

	Datum	Name
Gez:	25.07.2023	Reith
Gepr:	25.07.2023	Hartmann
Ges:	25.07.2023	Herrmann
KKS–gepr:		
Freigabe:		

Landschaftspflegerischer Begleitplan

Konfliktplan - Blatt 1

Freigabe AHP Fachbereich:

Plangröße: 875 x297 | Maßstab: 1:2.500 | CAD–Anwendung: ArcMap 10.8.1 | GS0: | GS1F0:

Fremdfirmen–Nr. | Aufstellungsort | Blatt von Blätter

SKS | Projekt–Nr. | Ersteller | Zähltell | KKS | DCC(UAS)

Vorzeichen	S1	S2	S3	Gliederung	Gliederung	Gliederung	Dokumentbyp	Gliederung	Bildnummer	Gliederung	Änderungsindex	Prozentsatz	Prozent	Vorzeichen	GA	Funktion/Bauwerk				Aggregat/Raum				Vorzeichen	DCC(UAS)					
*	A	A	A	/	A	N	N	N	/	A	A	A	A	N	/	A	N	N	N	N	N	/	A	N	N	N	N	A	A	A	A	N	N	N
*	G	S	D	~	A	0	0	3	~	L	A	P	P	1	~	A	0	0	0	0	1	~	0	0	~	_	P	E	=	0	2	S	H	T							&	x	x	x	0	0	0