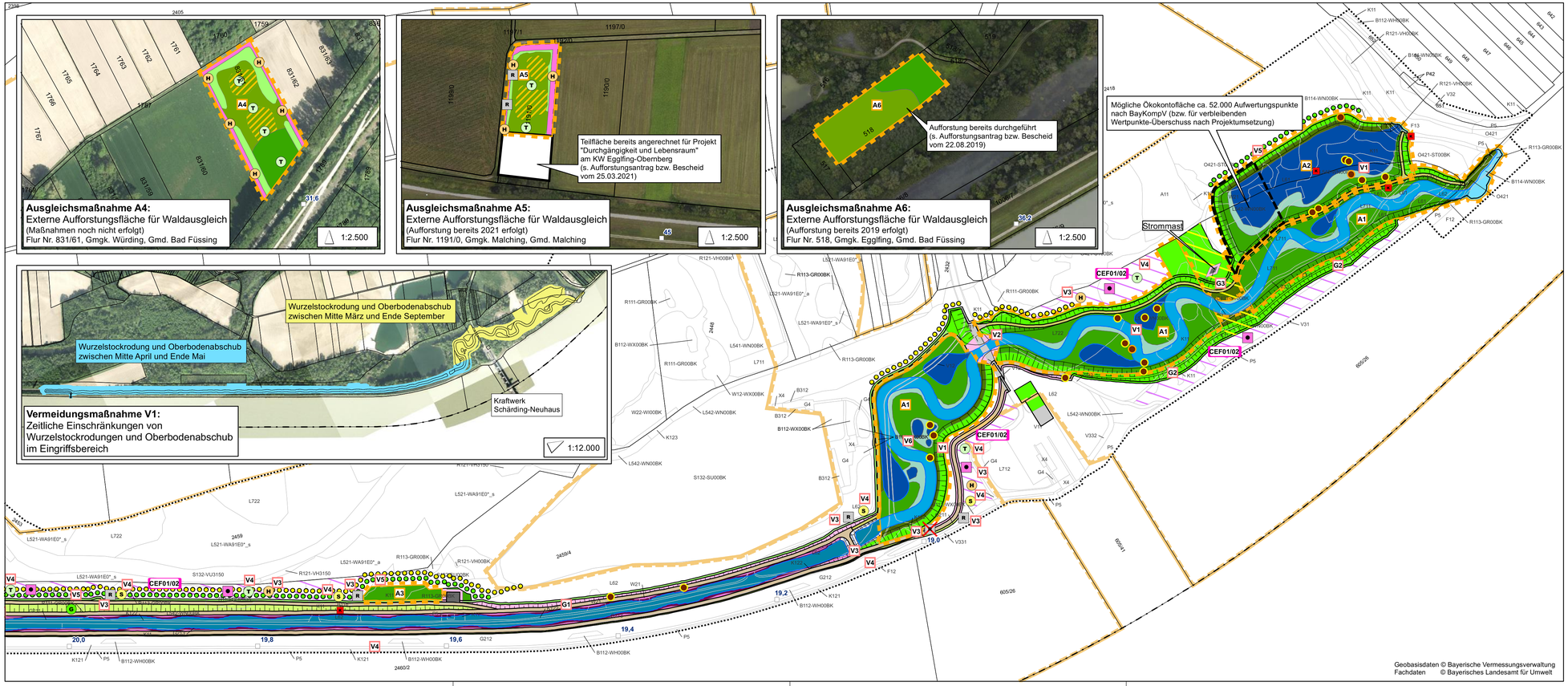

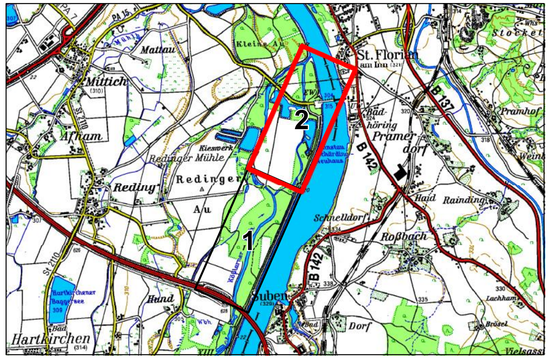

Plangrundlage:

Lagesystem: ETRS 1989 UTM Zone 33N (EPSG: 25833), Orthophotos aus Befliegung 2018 (Deutschland)

Änd.	Datum	Name	Bemerkungen
D			
C			
B			
A			

Projekt: | Planart: Maßnahmen

Auftraggeber: Verbund
Österreichisch-Bayerische Kraftwerke AG
Münchner Str. 48, D-84359 Simbach am Inn

Planer:
FICHTNER WATER & TRANSPORTATION
FICHTNER Water & Transportation GmbH, Büchnerstr. 13 - 81675 München, Tel.: +49 89 41103842 0, Fax: +49 89 41103842 11, muenchen@fwt.fichtner.de
TB Zauner GmbH, Beratendes Büro für Angewandte Gewässerökologie und Fischereiwirtschaft, Marktstraße 35 / A - 4300 Engelhartszell, Tel: +43 7717 7176 11
Landschaft + Plan Passau, Passauer Str. 21, 94127 Neuburg a. Inn, Tel.: +49 85 07 / 92 20 53, Fax: +49 85 07 / 92 20 54, info@landschaftundplan-passau.de
bosch & partner, Pettenkoferstraße 24, 80336 München, Tel.: +49 89 / 23 55 58 3, Fax: +49 89 / 23 55 58 40, buerromuenchen@boschpartner.de

Plan-Nr.: 9.13

Maßstab: 1:2.500

Durchgängigkeit und Lebensraum am Kraftwerk Schärding-Neuhaus

Genehmigungsplanung

	Datum	Name
Gez:	27.07.2023	Reith
Gepr:	27.07.2023	Hartmann
Ges:	27.07.2023	Herrmann
KKS—gepr:		
Freigabe:		

Landschaftspflegerischer Begleitplan

Maßnahmenplan - Blatt 2

Freigabe AHP Fachbereich: | Plangröße: 875 x 297 | Maßstab: 1:2.500 | CAD–Anwendung: ArcMap 10.8 | CSO: | GS1FO:

Fremdfirmen–Nr. | Aufteilungsort | Blatt von 99/Nr

SKS	Projekt–Nr.	Ersteller	Zähltell	KKS	OCC(UAS)
GSD	A003	LAPP1	A00001	00	PE02SHT

Verzeichnis	S1	S2	S3	Gliederung	Gliederung	Gliederung	Dokumentyp	Gliederung	Bildnummer	Gliederung	Bezeichnungsschlüssel	Planstatus	Planart	Verzeichnis	GA	Funktion/Bauwerk F0	F1	F2	F3	FN	Aggregat/Raum A1	A2	AN	A3	Sachnummer
*	A	A	A	/	A	N	N	N	/	A	A	A	A	N	/	A	N	N	N	N	/	N	N	/	A	A	A	A	N	N	N	A	A	A	A	N	N	N	A	A	A	A	N	N
*	G	S	D	–	A	0	0	3	~	L	A	P	P	1	–	A	0	0	0	0	1	~	0	0	–	_	P	E	–	0	2	S	H	T											&	x	x	x	0	0	0

Geobasisdaten © Bayerische Vermessungsverwaltung
Fachdaten © Bayerisches Landesamt für Umwelt